

# OP TAK - ADMINISTRATIVNÍ BUDOVA V JIHLAVĚ

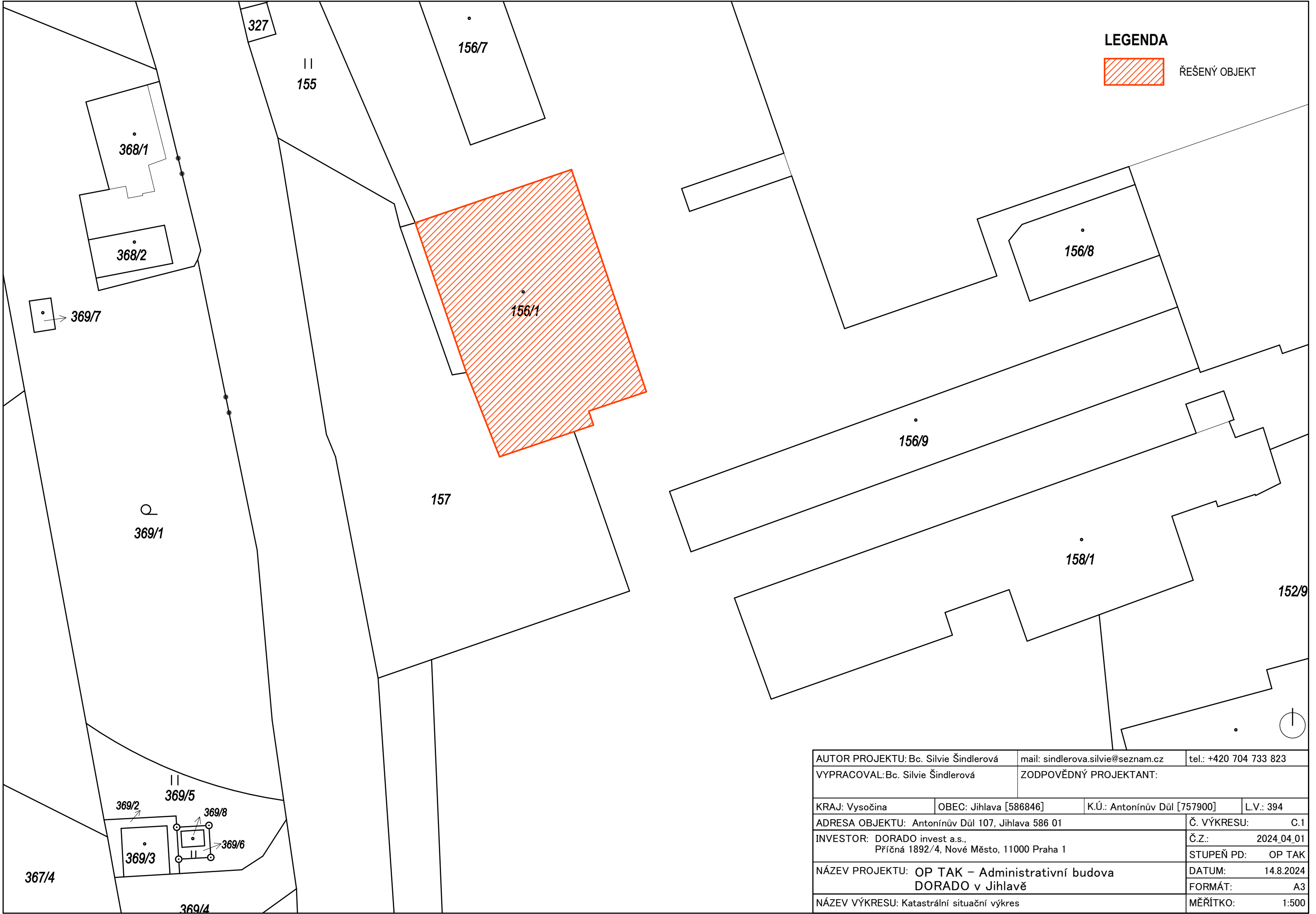

AUTOR PROJEKTU: Bc. Silvie Šindlerová		mail: <a href="mailto:sindlerova.silvie@seznam.cz">sindlerova.silvie@seznam.cz</a>	tel.: +420 704 733 823
VYPRACOVAL: Bc. Silvie Šindlerová		ZODPOVĚDNÝ PROJEKTANT:	
KRAJ: Vysočina	OBEC: Jihlava [586846]	K.Ú.: Antonínův Důl [757900]	L.V.: 394
ADRESA OBJEKTU: Antonínův Důl 107, Jihlava 586 01			DATUM: 14.8.2024
INVESTOR: DORADO invest a.s., Příčná 1892/4, Nové Město, 11000 Praha 1			Č.Z.: 2024_04_01
			STUPEŇ PD: PD pro OP TAK



AUTOR PROJEKTU: Bc. Silvie Šindlerová		mail: <a href="mailto:sindlerova.silvie@seznam.cz">sindlerova.silvie@seznam.cz</a>	tel.: +420 704 733 823
VYPRACOVAL: Bc. Silvie Šindlerová		ZODPOVĚDNÝ PROJEKTANT:	
KRAJ: Vysočina	OBEC: Jihlava [586846]	K.Ú.: Antonínův Důl [757900]	L.V.: 394
ADRESA OBJEKTU: Antonínův Důl 107, Jihlava 586 01			Č. VÝKRESU: C.1
INVESTOR: DORADO invest a.s., Příčná 1892/4, Nové Město, 11000 Praha 1			Č.Z.: 2024_04_01
NÁZEV PROJEKTU: OP TAK – Administrativní budova DORADO v Jihlavě			STUPEŇ PD: OP TAK
NÁZEV VÝKRESU: Katastrální situační výkres			DATUM: 14.8.2024
			FORMÁT: A3
			MĚŘÍTKO: 1:500

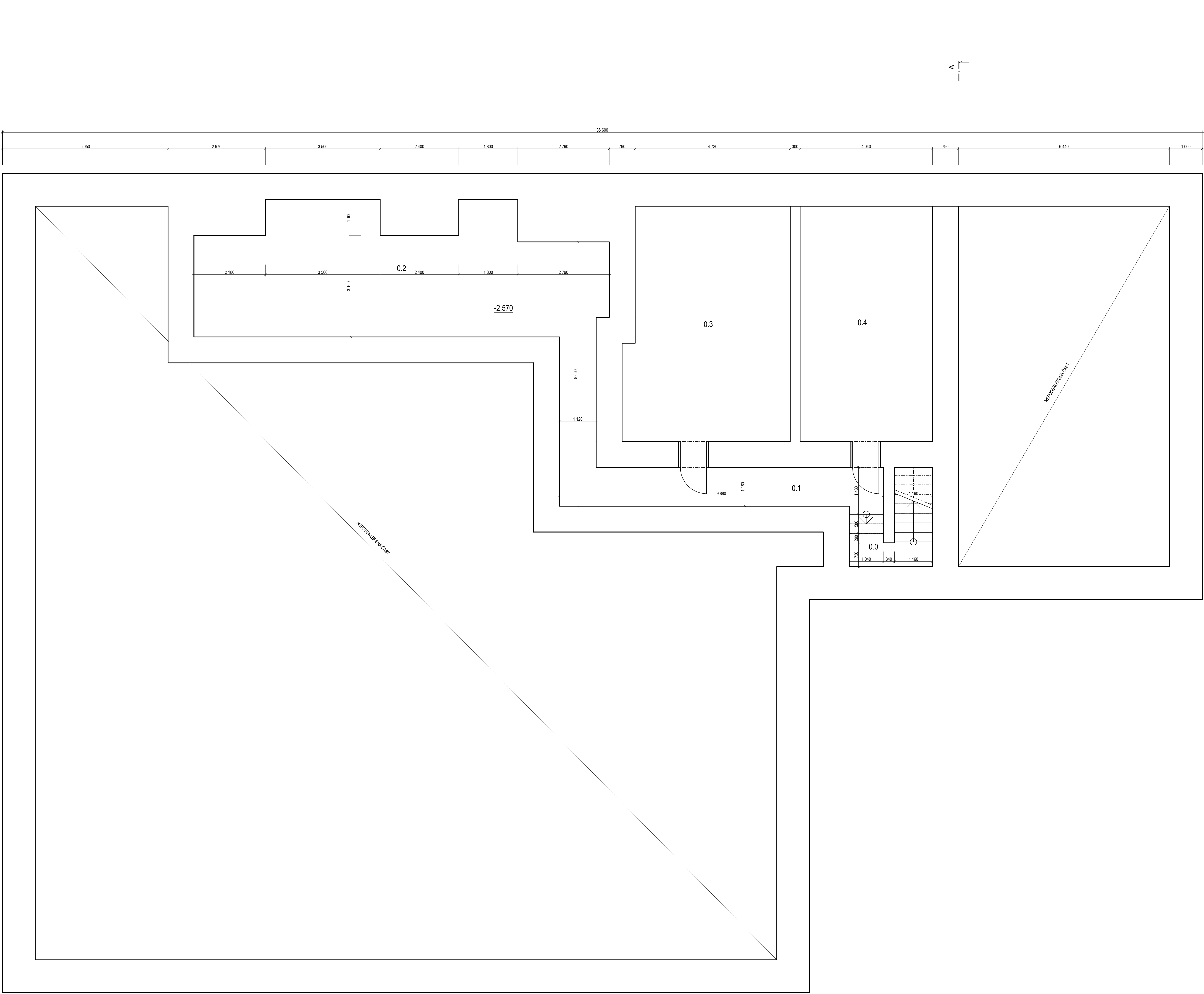

LEGENDA MÍSTNOSTÍ I.PP		
Č.M.	ÚČEL MÍSTNOSTI	POVRCH STĚN A STŘEPU
0.0	SCHODIŠTĚ	5,69 Štuková omítka
0.1	CHODBA	14,89 Štuková omítka
0.2	TECHNICKÁ MÍSTNOST	44,31 Štuková omítka
0.3	SKLAD	35,16 Štuková omítka
0.4	SKLAD	29,01 Štuková omítka

LEGENDA MATERIÁLŮ:

	STÁVAJÍCÍ PRVKY A KONSTRUKCE
--	------------------------------

AUTOR PROJEKTU: Bc. Silvie Šindlerová		mail: sinderova.silvie@seznam.cz		tel.: +420 704 733 823
VYPRACOVAL: Bc. Silvie Šindlerová		ZODPOVĚDNÝ PROJEKTANT:		
KRAJ: Vysočina	OBEČ: Jihlava (586846)	I.K.Ú: Antonínův Důl (757900)	LV: 394	
ADRESA OBJEKTU: Antonínův Důl 107, Jihlava 586 01		Č. VÝKRESU: D.1.1.01		
INVESTOR: DORADO invest a.s., Příčná 1302/A, Nové Město, 11000 Praha 1		Č.Z.: 2024.04.01		
NÁZEV PROJEKTU: OP TAK – Administrativní budova DORADO v Jihlavě		STUPEŇ PD: OP TAK		
NÁZEV VÝKRESU: Podbýva I.PP		DATUM: 14.8.2024		
		FORMÁT: A0		
		MĚŘÍTKO: 1:50		

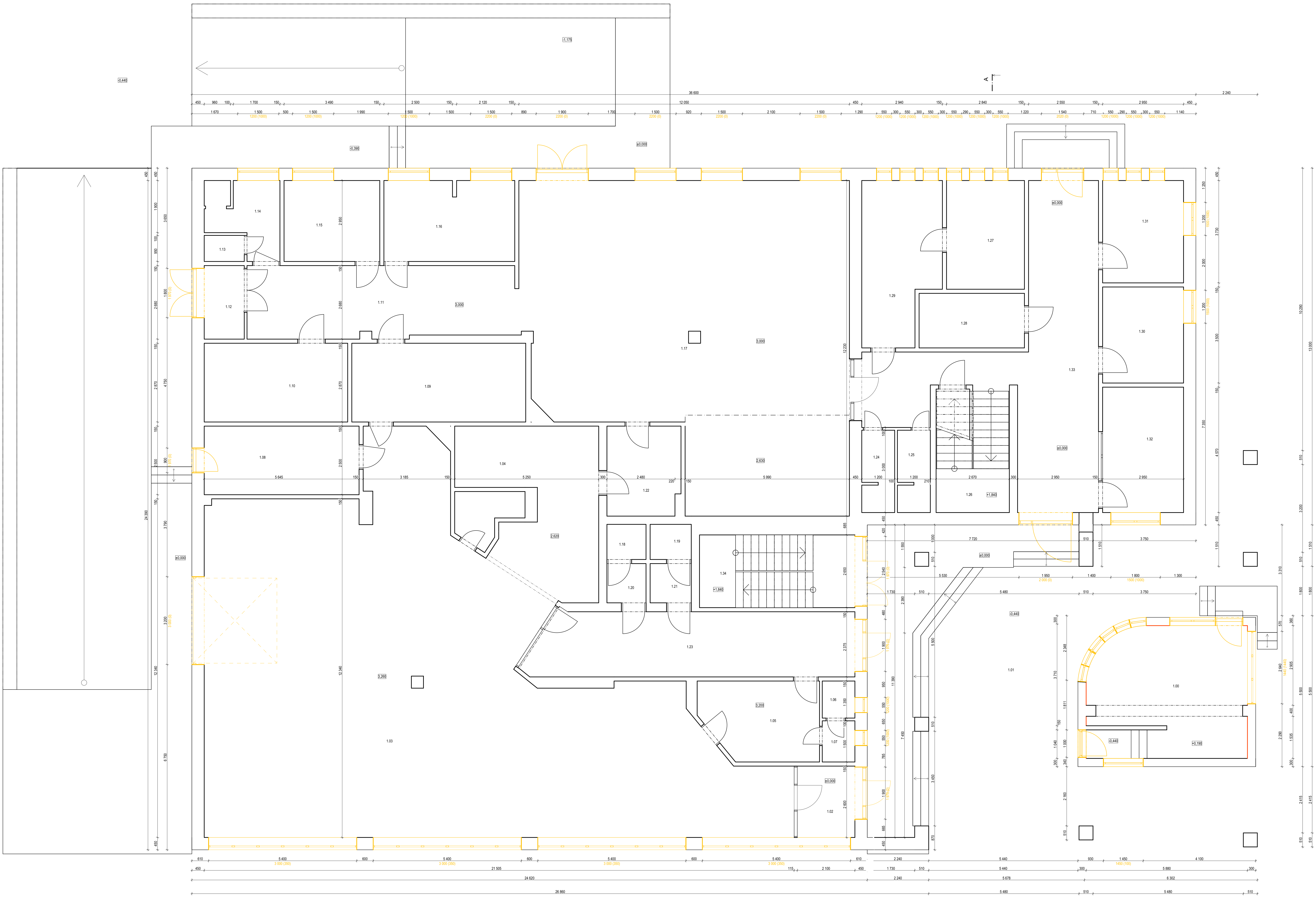

LEGENDA MÍSTNOSTÍ 1 NP			
Č.M.	ÚČEL MÍSTNOSTI	POVRCH STĚN A STROPŮ	
1.00	VRATNICE	28.15	Štuková omítka
1.01	ZAVĚTRÍ	148.05	Štuková omítka
1.02	ZADVĚNÍ	6.10	Štuková omítka
1.03	KOMERČNÍ PROSTOR	152.61	Štuková omítka
1.04	SKLAD	23.74	Štuková omítka
1.05	SKLAD	11.07	Štuková omítka
1.06	WC	1.61	Štuková omítka
1.07	PŘEDSÍŇ	1.79	Štuková omítka
1.08	ZASÍDLOVÁNÍ	13.28	Štuková omítka
1.09	SKLAD	16.47	Štuková omítka
1.10	SKLAD	15.01	Štuková omítka
1.11	CHODBA	26.01	Štuková omítka
1.12	ZADVĚNÍ	4.52	Štuková omítka
1.13	WC	1.39	Štuková omítka
1.14	KOUPELNA	6.38	Štuková omítka
1.15	KANCELAR	10.30	Štuková omítka
1.16	KANCELAR	13.08	Štuková omítka
1.17	KOMERČNÍ PROSTOR	125.14	Štuková omítka
1.18	WC	1.62	Štuková omítka
1.19	WC	1.92	Štuková omítka
1.20	UMÝVÁRNA	2.04	Štuková omítka
1.21	UMÝVÁRNA	2.14	Štuková omítka
1.22	SKLAD	6.68	Štuková omítka
1.23	CHODBA	28.56	Štuková omítka
1.24	SPRCHA	3.60	Štuková omítka
1.25	SPRCHA	3.60	Štuková omítka
1.26	SCHODIŠTĚ	12.41	Štuková omítka
1.27	ARCHIV	10.54	Štuková omítka
1.28	SKLAD	7.63	Štuková omítka
1.29	ARCHIV	16.51	Štuková omítka
1.30	KANCELAR	10.33	Štuková omítka
1.31	KANCELAR	11.00	Štuková omítka
1.32	KANCELAR	13.46	Štuková omítka
1.33	CHODBA	45.96	Štuková omítka
1.34	SCHODIŠTĚ	15.86	Štuková omítka

LEGENDA MATERIÁLŮ:

STÁVAJÍCÍ PRVKY A KONSTRUKCE

BOURANÉ PRVKY A KONSTRUKCE

POZNÁMKA:

-TATO PROJEKTOVÁ DOKUMENTACE SLOŽIL PRO ÚČELÝ STATNÍHO FONDŮ  
ŽIVOTNÍHO PROSTŘEDÍ DOTYČNÝCH PROGRAMŮ OP TAK  
-TATO PROJEKTOVÁ DOKUMENTACE NEHRAZUJE PROJEKTOVOU DOKUMENTACI  
PRO STAVĚNÍ POVOLENÍHOJENÍ, NEHRAZUJE PROJEKTOVOU DOKUMENTACI  
PRO PRAVĚNÍ STAVBY  
-PŘED ZATEPLOVÁNÍM BUDOVY BUDUJ DEMONTOVÁNÝ STŘEŠNÍ SVODY

AUTOR PROJEKTU Bc. Sílve Šindlerová		mail: sinderova.silve@seznam.cz		tel.: +420 704 733 823	
VYPRACOVAL Bc. Sílve Šindlerová		ZODPOVĚDNÝ PROJEKTANT:			
KRAJ: Vysočina	OBEČ: Jihlava [586846]	K.Ú. Antonínův Důl [757900]	LV: 394		
ADRESA OBJEKTU: Antonínův Důl 107, Jihlava 586 01		Č. VÝKRESU: D.1.1.02		O.Č. 2024.04.01	
INVESTOR: DORADO invest a.s., Příčná 1892/4, Nové Město, 11000 Praha 1		STUPEŇ PD: OP TAK		DATUM: 14.8.2024	
NÁZEV PROJEKTU: OP TAK – Administrativní budova DORADO v Jihlavě		FORMÁT: A0		MĚRÍTKO: 1:50	
NÁZEV VÝKRESU: Podroby 1 NP – stávající stav					

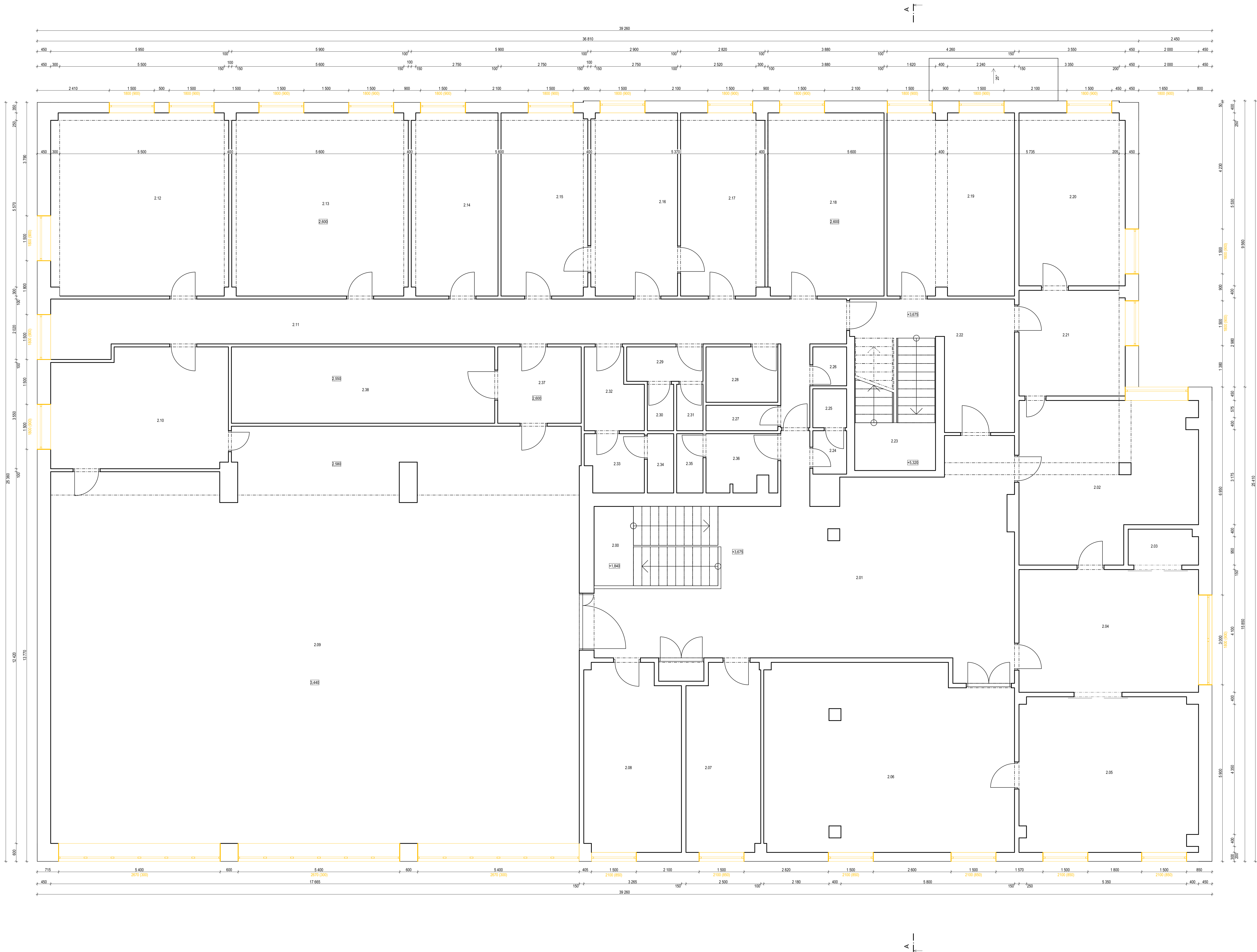

LEGENDA MÍSTNOSTI 2 NP		
Č. M.	ÚČEL MÍSTNOSTI	PLOŠA [M <sup>2</sup> ]
2.08	SCHODIŠTĚ	10,07
2.09	HALA	84,82
2.10	KANCELÁŘ	26,30
2.11	ŠATNA	3,01
2.12	KANCELÁŘ	24,84
2.13	KANCELÁŘ	30,78
2.14	KANCELÁŘ	50,82
2.15	KANCELÁŘ	10,22
2.16	KANCELÁŘ	19,92
2.17	SÁL	235,09
2.18	KANCELÁŘ	22,89
2.19	CHODBA	43,67
2.20	KANCELÁŘ	36,18
2.21	KANCELÁŘ	35,94
2.22	KANCELÁŘ	17,67
2.23	KANCELÁŘ	17,67
2.24	KANCELÁŘ	17,67
2.25	KANCELÁŘ	34,33
2.26	KANCELÁŘ	25,24
2.27	ARCHIV	20,49
2.28	ARCHIV	12,48
2.29	CHODBA	14,40
2.30	SCHODIŠTĚ	12,10
2.31	PŘEDSÍŇ	1,64
2.32	WC	1,47
2.33	TECHNICKÁ MÍSTNOST	1,47
2.34	KUCHYŇ	2,04
2.35	KUCHYŇ	4,44
2.36	KUCHYŇ	2,63
2.37	WC	1,36
2.38	WC	1,36
2.39	PŘEDSÍŇ	4,77
2.40	WC	3,86
2.41	WC	1,74
2.42	WC	1,74
2.43	PŘEDSÍŇ	4,48
2.44	KUCHYŇ	7,11
2.45	SKLAD	22,44

LEGENDA MATERIÁLŮ:

- STÁVAJÍCÍ PRVKY A KONSTRUKCE
- BOURANÉ PRVKY A KONSTRUKCE

POZNÁMKA:

- TATO PROJEKTOVÁ DOKUMENTACE SLOŽIL PRO ÚČEL STATNÍHO FONDU ŽIVOTNÍHO PROSTŘEDÍ (OPŽP) (OPŽP)
- TATO PROJEKTOVÁ DOKUMENTACE NENAHRAŽUJE PROJEKTOVOU DOKUMENTACI PRO STAVĚNÍ POVOLENOHÁŠENÍ, NENAHRAŽUJE PROJEKTOVOU DOKUMENTACI PRO PROVEDENÍ STAVBY
- PŘED ZATEPLOVÁNÍM BUDOVY BUDOU DEMONTOVÁNY STŘEŠNÍ SVODY

AUTOR PROJEKTU Bc. Silvie Šindlerová		mail: sinderova.silvie@seznam.cz		tel: +420 704 733 823	
VYPRACOVAL Bc. Silvie Šindlerová		ZODPOVĚDNÝ PROJEKTANT:			
KRAJ: Vysočina	OBEC: Jihlava (586846)	K.Ú.: Antonínův Důl (757900)	LV: 394		
ADRESA OBJEKTU: Antonínův Důl 107, Jihlava 586 01			Č. VÝKRESU: D.1.1.03		
INVESTOR: DORADO invest a.s. Příčná 1802/A, Nové Město, 11000 Praha 1			C.Č.: 2024.04.01		
NÁZEV PROJEKTU: OP TAK – Administrativní budova DORADO v Jihlavě			STUPEŇ PD: OP TAK		
			DATUM: 14.8.2024		
NÁZEV VÝKRESU: Podoba 2 NP – stávající stav			FORMÁT: A0		
			MĚŘÍTKO: 1:50		



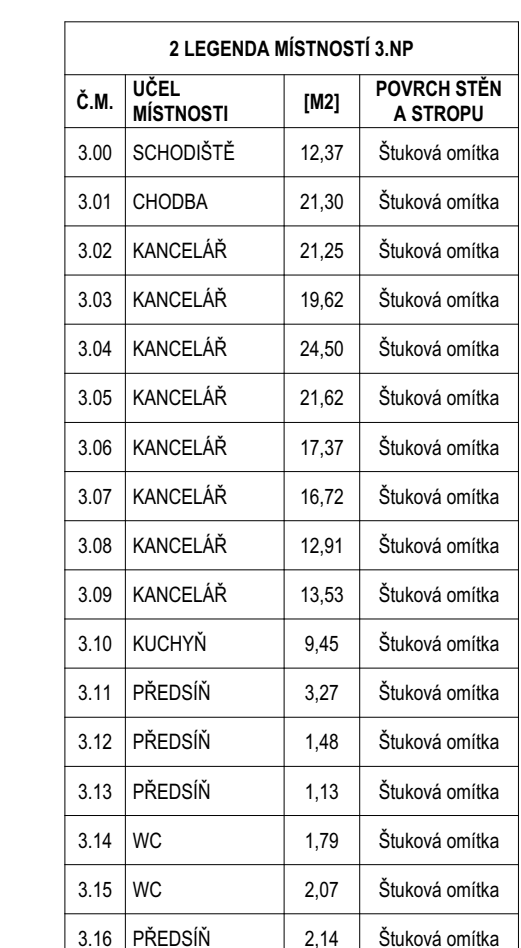

- ☐ STÁVAJÍCÍ PRVKY A KONSTRUKCE
- ☐ BOURANÉ PRVKY A KONSTRUKCE

- TATO PROJEKTOVÁ DOKUMENTACE SLOUŽÍ POUZE PRO ÚČELY STÁTNÍHO FONDU ŽIVOTNÍHO PROSTŘEDÍ (DOTAČNÍ PROGRAM OP TAK)
- TATO PROJEKTOVÁ DOKUMENTACE NENAHRAŽUJE PROJEKTOVOU DOKUMENTACI PRO STAVEBNÍ POVOLENÍ/HLÁŠENÍ, NENAHRAŽUJE PROJEKTOVOU DOKUMENTACI PRO PROVÁDĚNÍ STAVBY
- PŘED ZATEPLOVÁNÍM BUDOVY BUDOU DEMONTOVÁNY STŘEŠNÍ SVODY

AUTOR PROJEKTU: Bc. Šilve Šindlerová		mail: <a href="mailto:sindlerova.silvie@seznam.cz">sindlerova.silvie@seznam.cz</a>	tel: +420 794 733 823
VYPRACOVÁVÁ: Bc. Šilve Šindlerová			
ZODPOVĚDNÝ PROJEKTANT:			
KRAJ: Vysočina	OŘEČ: Jihlava [588686]	K.O.: Antonínův Důl [757900]	L.V.: 394
ADRESA OBJEKTU: Antonínův Důl 107, Jihlava 586 01		C. VYKRESU: D. 11.04	
INVESTOR: DORADO invest a.s. Průžná 1892/4, Nové Město, 11000 Praha 1		Č.Z.: 2024.04 01	
NÁZEV PROJEKTU: OP TAK – Administrativní budova DORADO v Jihlavě		STUPEŇ: OP TAK	
NÁZEV VÝKRESU: Podpory 3NP – stávající stav		DATUM: 14.8.2024	
		FORMÁT: A0	
		MĚŘÍTKO: 1:50	

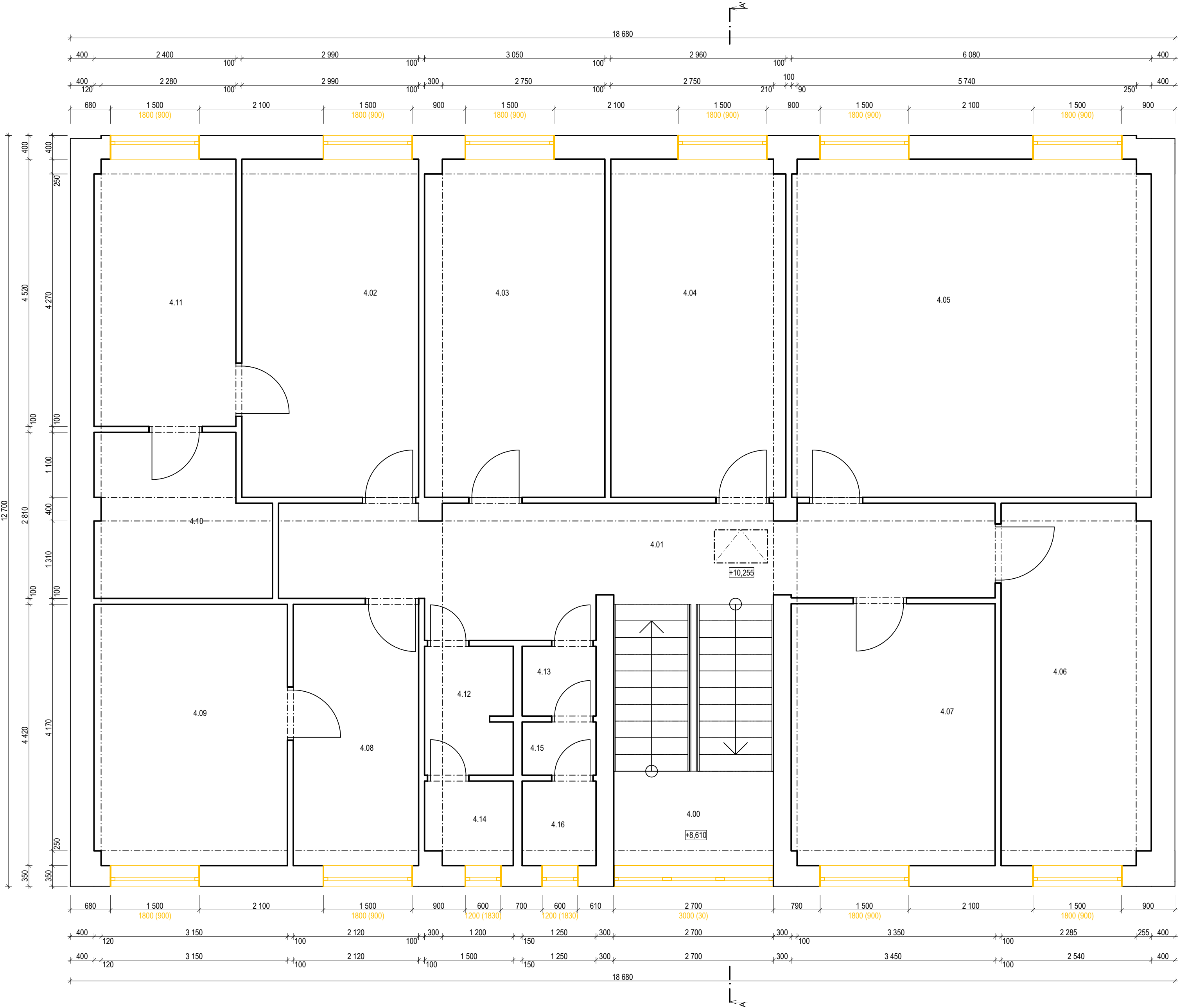

2 LEGENDA MÍSTNOSTÍ 4.NP			
Č.M.	ÚČEL MÍSTNOSTI	[M2]	POVRCH STĚN A STROPU
4.00	SCHODIŠTĚ	11,94	Štuková omítka
4.01	CHODBA	21,52	Štuková omítka
4.02	KANCELÁŘ	17,10	Štuková omítka
4.03	KANCELÁŘ	17,31	Štuková omítka
4.04	KANCELÁŘ	16,93	Štuková omítka
4.05	KANCELÁŘ	34,66	Štuková omítka
4.06	KANCELÁŘ	15,43	Štuková omítka
4.07	KANCELÁŘ	15,26	Štuková omítka
4.08	KANCELÁŘ	9,37	Štuková omítka
4.09	KANCELÁŘ	14,42	Štuková omítka
4.10	KANCELÁŘ	7,69	Štuková omítka
4.11	KANCELÁŘ	10,82	Štuková omítka
4.12	PŘEDSÍŇ	3,23	Štuková omítka
4.13	PŘEDSÍŇ	1,48	Štuková omítka
4.14	WC	2,07	Štuková omítka
4.15	WC	1,13	Štuková omítka
4.16	WC	1,79	Štuková omítka

LEGENDA MATERIÁLŮ:

- STÁVAJÍCÍ PRVKY A KONSTRUKCE
- BOURANÉ PRVKY A KONSTRUKCE

POZNÁMKA:

- TATO PROJEKTOVÁ DOKUMENTACE SLOUŽÍ POUZE PRO ÚČELY STÁTNÍHO FONDU ŽIVOTNÍHO PROSTŘEDÍ (DOTAČNÍ PROGRAM OP TAK)
- TATO PROJEKTOVÁ DOKUMENTACE NENAHRADZUJE PROJEKTOVOU DOKUMENTACI PRO STAVEBNÍ POVOLENÍ/OHLÁŠENÍ, NENAHRADZUJE PROJEKTOVOU DOKUMENTACI PRO PROVÁDĚNÍ STAVBY
- PŘED ZATEPLOVÁNÍM BUDOVY BUDOU DEMONTOVÁNY STŘEŠNÍ SVODY

AUTOR PROJEKTU: Bc. Silvie Šindlerová		mail: sindlerova.silvie@seznam.cz	tel.: +420 704 733 823
VYPRACOVAL: Bc. Silvie Šindlerová		ZODPOVĚDNÝ PROJEKTANT:	
KRAJ: Vysočina	OBEC: Jihlava [586846]	K.Ú.: Antonínův Důl [757900]	L.V.: 394
ADRESA OBJEKTU: Antonínův Důl 107, Jihlava 586 01			Č. VÝKRESU: D.1.1.05
INVESTOR: DORADO invest a.s., Příčná 1892/4, Nové Město, 11000 Praha 1			Č.Z.: 2024.04.01
			STUPEŇ PD: OP TAK
NÁZEV PROJEKTU: OP TAK – Administrativní budova DORADO v Jihlavě			DATUM: 14.8.2024
			FORMÁT: A2
NÁZEV VÝKRESU: Půdorys 4.NP – stávající stav			MĚŘÍTKO: 1:50

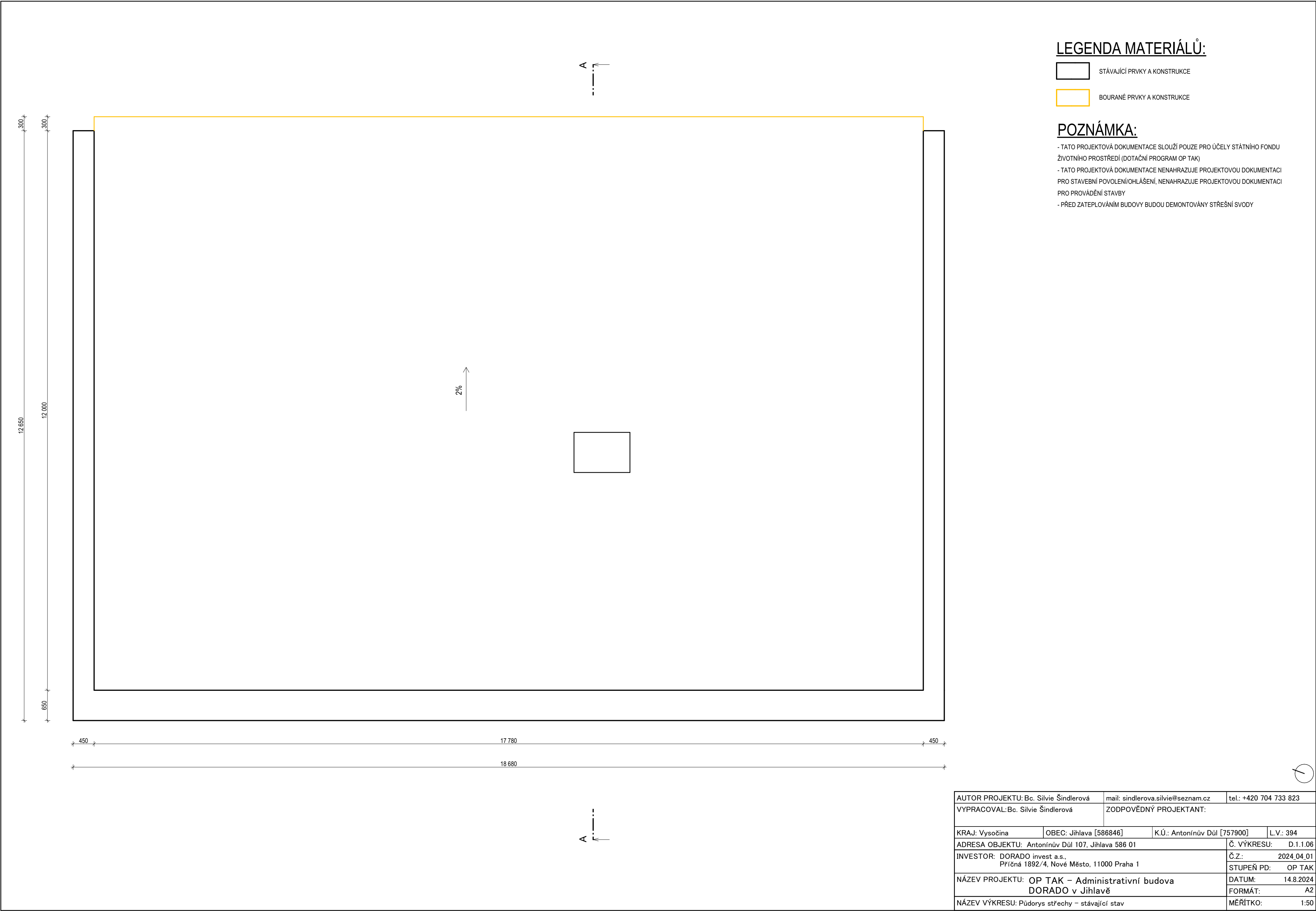



- STÁVAJÍCÍ PRVKY A KONSTRUKCE
- BOURANÉ PRVKY A KONSTRUKCE

## OBVODOVÉ ZDIVO

- VNITŘNÍ OMÍTKA
- STÁVAJÍCÍ KONSTRUKCE
- VNĚJŠÍ OMÍTKA

- HYDROIZOLAČNÍ ASFALTOVÝ PÁS
- ŽELEZOBETONOVÁ STROPNÍ KONSTRUKCE
- VNITŘNÍ OMÍTKA

- NÁŠLAPNÁ VRSTVA
- PODKLADNÍ BETON
- ZEMINA

- NÁŠLAPNÁ VRSTVA
- BETONOVÁ MAZANINA
- NOSNÝ SYSTÉM Z ŽELEZOBETONU
- VC OMÍTKA

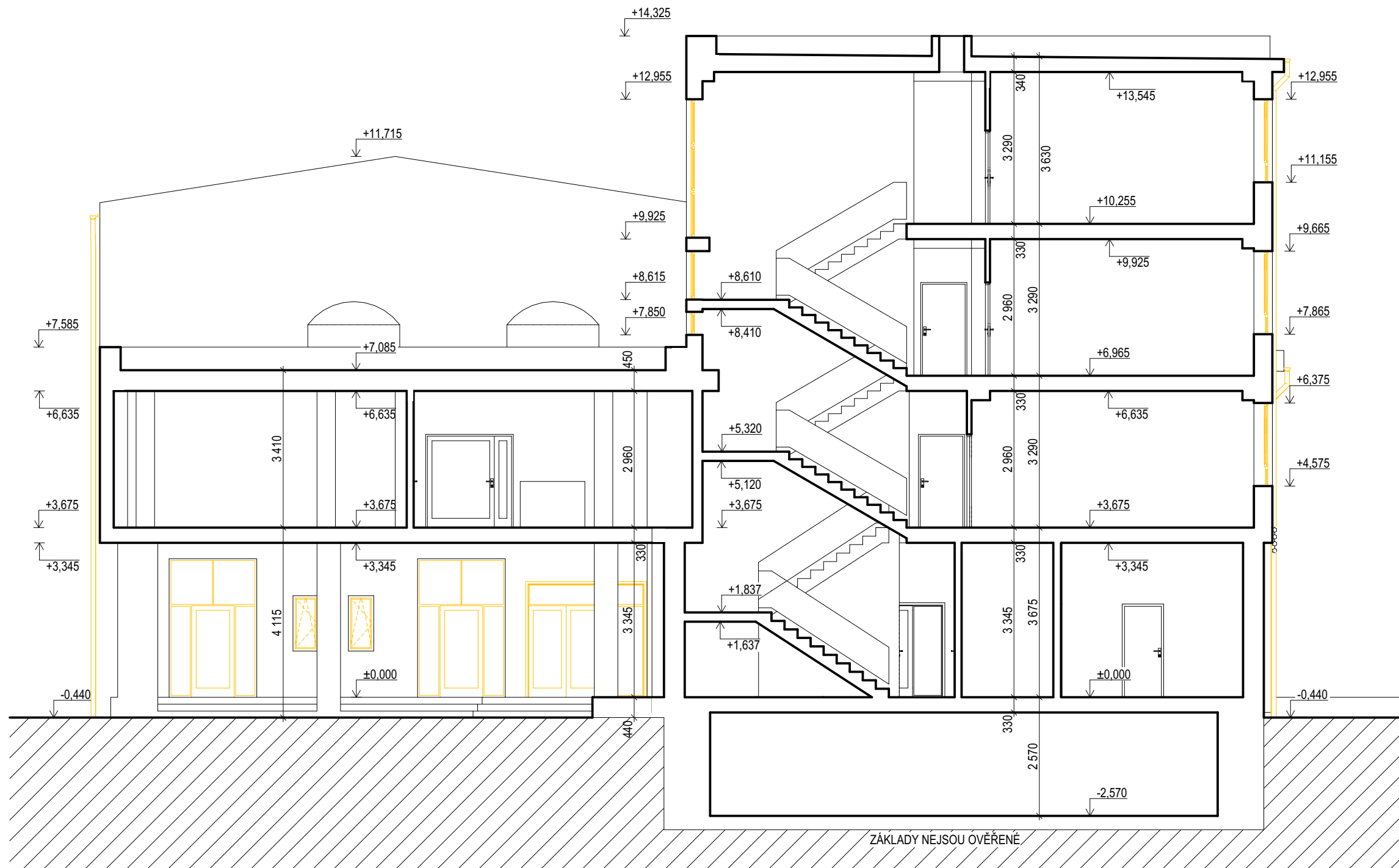

AUTOR PROJEKTU: Bc. Silvie Šindlerová		mail: <a href="mailto:sindlerova.silvie@seznam.cz">sindlerova.silvie@seznam.cz</a>	tel.: +420 704 733 823
VYPRACOVAL: Bc. Silvie Šindlerová		ZODPOVĚDNÝ PROJEKTANT:	
KRAJ: Vysočina	OBEC: Jihlava [586846]	K.Ú.: Antonínův Důl [757900]	L.V.: 394
ADRESA OBJEKTU: Antonínův Důl 107, Jihlava 586 01			Č. VÝKRESU: D.1.1.07
INVESTOR: DORADO invest a.s., Příčná 1892/4, Nové Město, 11000 Praha 1			Č.Z.: 2024_04_01
			STUPEŇ PD: OP TAK
NÁZEV PROJEKTU: OP TAK – Administrativní budova DORADO v Jihlavě			DATUM: 14.8.2024
			FORMÁT: A3
NÁZEV VÝKRESU:			MĚŘÍTKO: 1:100

POHLED SEVEROVÝCHODNÍ

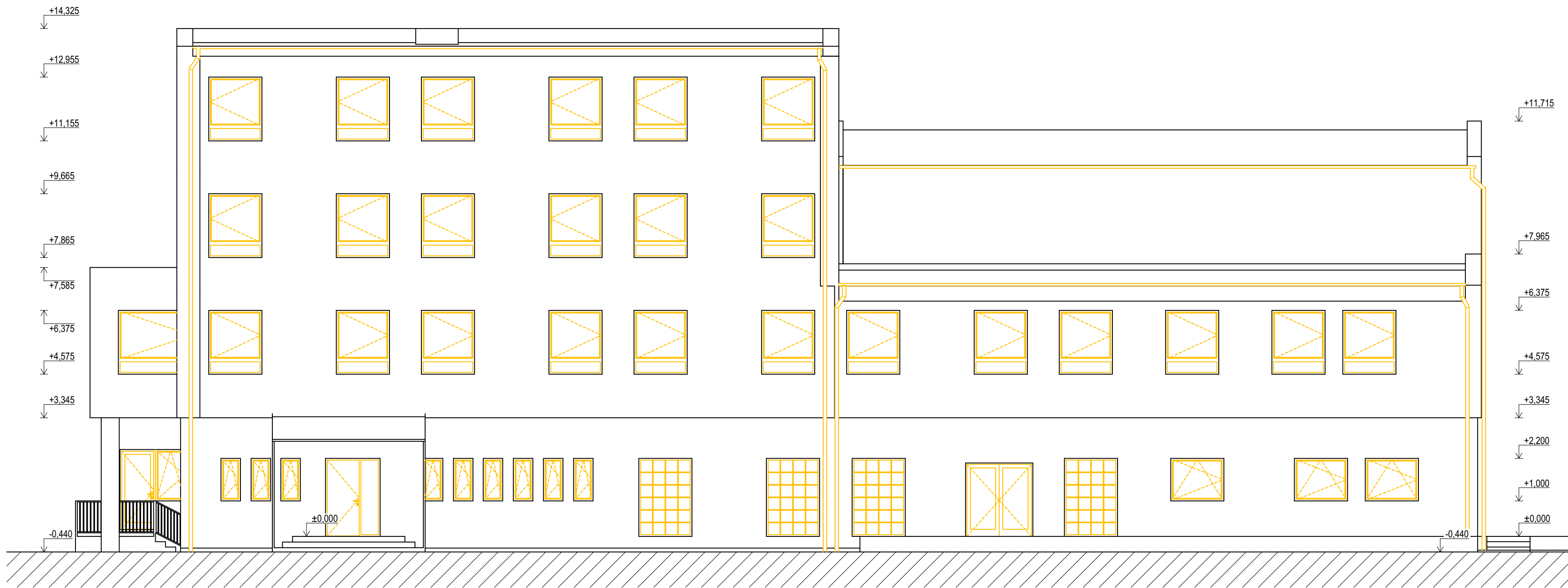

POHLED SEVEROZAPADNÍ

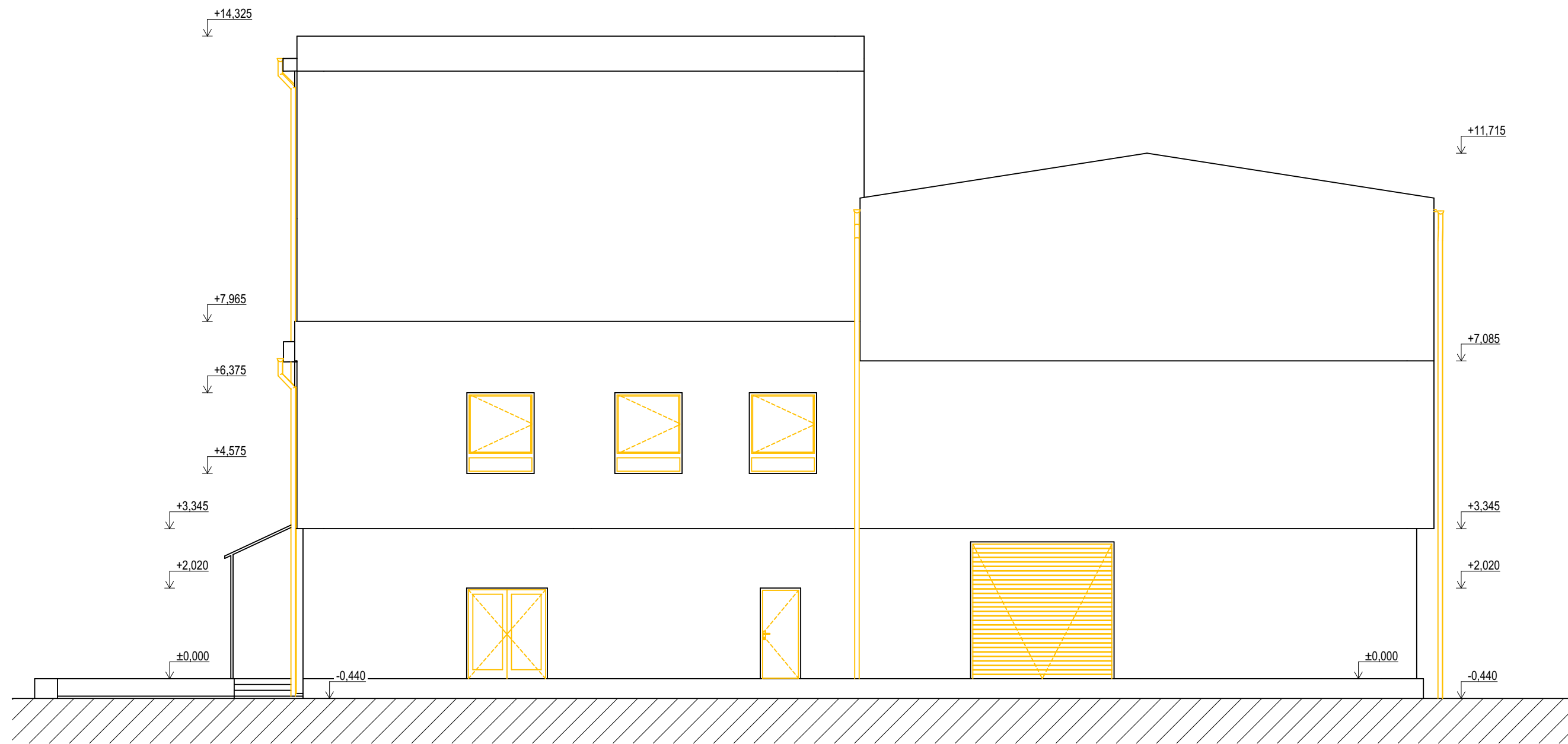

POHLED JIHOZAPADNÍ



POHLED JIHOVÝCHODNÍ

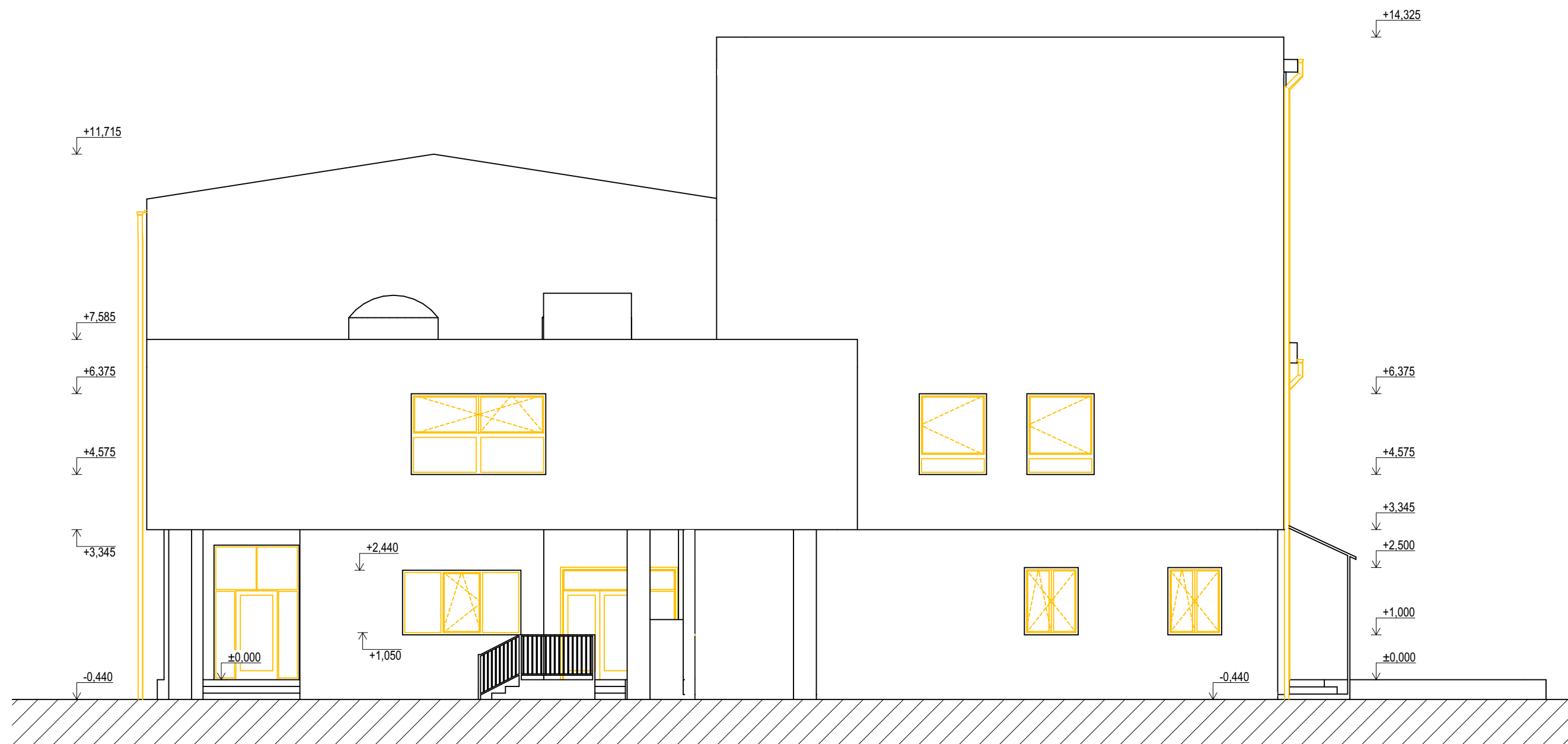

#### LEGENDA MATERIÁLŮ:

- STÁVAJÍCÍ PRVKY A KONSTRUKCE
- BOURANÉ PRVKY A KONSTRUKCE

#### POZNÁMKA:

- TATO PROJEKTOVÁ DOKUMENTACE SLOUŽÍ POUZE PRO ÚČELY STATNÍHO FONDU ŽIVOTNÍHO PROSTŘEDÍ (DOTAČNÍ PROGRAM OP TAK)
- TATO PROJEKTOVÁ DOKUMENTACE NENAHRAŽUJE PROJEKTOVOU DOKUMENTACI PRO STAVEBNÍ POVOLENÍ/OHLÁŠENÍ, NENAHRAŽUJE PROJEKTOVOU DOKUMENTACI PRO PROVÁDĚNÍ STAVBY
- PŘED ZATEPLOVÁNÍM BUDOVY BUDOU DEMONTOVÁNY STŘEŠNÍ SVODY

AUTOR PROJEKTU: Bc. Silvie Šindlerová	mail: <a href="mailto:sindlerova.silvie@seznam.cz">sindlerova.silvie@seznam.cz</a>	tel.: +420 704 733 823
VYPRACOVAL: Bc. Silvie Šindlerová	ZODPOVĚDNÝ PROJEKTANT:	
KRAJ: Vysočina	OBEC: Jihlava [586846]	K.Ú.: Antonínův Důl [757900]
ADRESA OBJEKTU: Antonínův Důl 107, Jihlava 586 01		Č. VÝKRESU: D.1.1.08
INVESTOR: DORADO invest a.s., Příčná 1892/4, Nové Město, 11000 Praha 1		STUPEŇ PD: OP TAK
NÁZEV PROJEKTU: OP TAK – Administrativní budova DORADO v Jihlavě		DATUM: 14.8.2024
NÁZEV VÝKRESU: Pohledy – stávající stav		FORMÁT: A1
		MĚŘITKO: 1:100

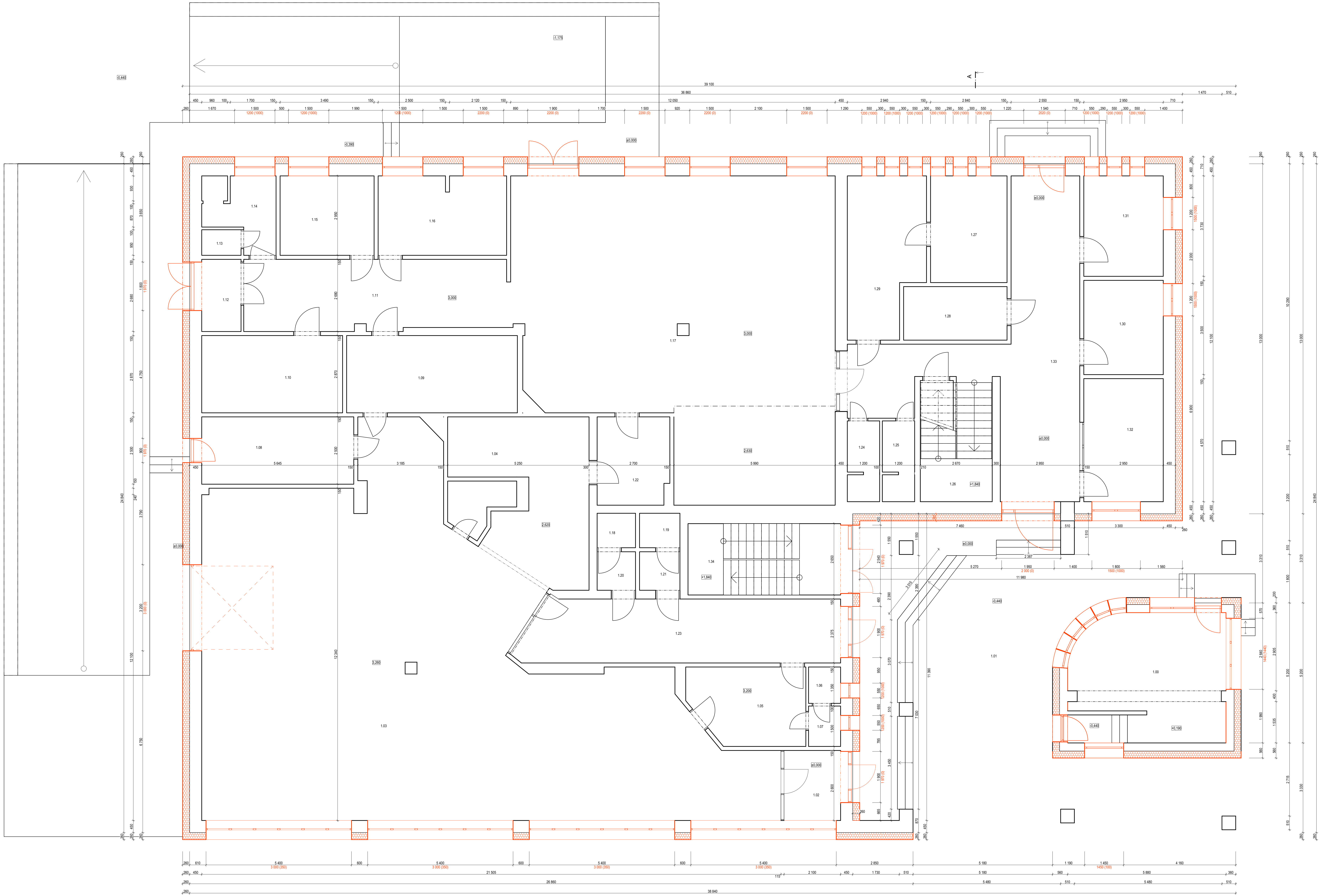

LEGENDA MÍSTNOSTÍ 1 NP			
Č. M.	ÚČEL MÍSTNOSTI	MR	POVRCH STĚN A STROPŮ
1.00	VRATNICE	28.15	Štuková omítka
1.01	ZAVĚTRÍ	148.05	Štuková omítka
1.02	ZAVĚTRÍ	6.10	Štuková omítka
1.03	KOMERČNÍ PROSTOR	192.61	Štuková omítka
1.04	SKLAD	23.74	Štuková omítka
1.05	SKLAD	11.07	Štuková omítka
1.06	WC	1.61	Štuková omítka
1.07	PŘEDSÍŇ	1.79	Štuková omítka
1.08	ZASOBOVÁNÍ	13.28	Štuková omítka
1.09	SKLAD	16.47	Štuková omítka
1.10	SKLAD	15.01	Štuková omítka
1.11	CHODBA	26.01	Štuková omítka
1.12	ZAVĚTRÍ	4.52	Štuková omítka
1.13	WC	1.39	Štuková omítka
1.14	KOUPELNA	6.38	Štuková omítka
1.15	KANCELAR	10.30	Štuková omítka
1.16	KANCELAR	13.08	Štuková omítka
1.17	KOMERČNÍ PROSTOR	125.14	Štuková omítka
1.18	WC	1.62	Štuková omítka
1.19	WC	1.92	Štuková omítka
1.20	UMÝVÁRNA	2.04	Štuková omítka
1.21	UMÝVÁRNA	2.14	Štuková omítka
1.22	SKLAD	6.08	Štuková omítka
1.23	CHODBA	28.56	Štuková omítka
1.24	SPRCHA	3.60	Štuková omítka
1.25	SPRCHA	3.60	Štuková omítka
1.26	SCHODIŠTĚ	12.41	Štuková omítka
1.27	ARCHIV	10.54	Štuková omítka
1.28	SKLAD	7.63	Štuková omítka
1.29	ARCHIV	16.51	Štuková omítka
1.30	KANCELAR	10.33	Štuková omítka
1.31	KANCELAR	11.00	Štuková omítka
1.32	KANCELAR	13.46	Štuková omítka
1.33	CHODBA	45.96	Štuková omítka
1.34	SCHODIŠTĚ	15.86	Štuková omítka

#### LEGENDA MATERIÁLŮ:

- STÁVAJÍCÍ PRVKY A KONSTRUKCE
- NOVÉ PRVKY A KONSTRUKCE
- TEREZNIA DOLACE - EPS - SEDP
- INTERIERNÍ POKRYTÍ TL 200 mm
- ZATEPLENÍ STROPNÍ KONSTRUKCE TL 300 mm
- PARAMETRY DLE ENERGETICKÉHO HODNOCENÍ

#### POZNÁMKA:

TATO PROJEKTOVÁ DOKUMENTACE SLOŽÍ POUZE PRO ÚČELY STATNÍHO FONDU  
ZVÝŠENÍ PROSTŘEDÍ (OČIŠŤOVACÍ PROGRAM OP TA4)  
TATO PROJEKTOVÁ DOKUMENTACE NENAHRAŽUJE PROJEKTOVOU DOKUMENTACI  
PRO STAVEBNÍ POVOLENÍ (LÁŠENÍ, NENAHRAŽUJE PROJEKTOVOU DOKUMENTACI  
PRO PROVEDENÍ STAVBY  
PŘED ZATEPLENÍM BUDOVY BUDOVY DEMONTOVANÝ STŘEŠNÍ SVODY  
NÁVRH ZATEPLENÍ KONSTRUKCE Z HLEDISKA TEPELNÉ TECHNIKY A  
VÝKONNOSTI PARAMETRY DLE ENERGETICKÉHO PODKROU OD ALUMBRADO 1.1.0

#### UPLATNĚNÉ SOUČinitele V RÁMCI PROJEKTU:

NOVÁ PLÁTVÁ OKNA S TROUSKEM U-0.8 W/mK

NOVÉ PLASTOVÉ DVEŘE U-1.0 W/mK

AUTOR PROJEKTU: Bc. Silvie Šindlerová	mail: sinderova.silvie@seznam.cz	tel.: +420 704 733 823
VYPRACOVAL: Bc. Silvie Šindlerová	ZODPOVĚDNÝ PROJEKTANT:	
KRAJ: Vysočina	OBEC: Jihlava (586846)	IČO: Antonínův Důl (757900)
ADRESA OBJEKTU: Antonínův Důl 107, Jihlava 586 01	Č. VÝKRESU: D.1.1.09	
INVESTOR: DORADO invest a.s., Průmysl 1882/A, Nová Město, 11000 Praha 1	Č. Z.: 2024.04.01	
NÁZEV PROJEKTU: OP TAK - Administrativní budova	STUPEŇ PD: OP TAK	
DORADO v Jihlavě	DATUM: 14.8.2024	
NÁZEV VÝKRESU: Podrobný 1 NP - nový stav	FORMÁT: A0	
	MĚŘITKO: 1:50	



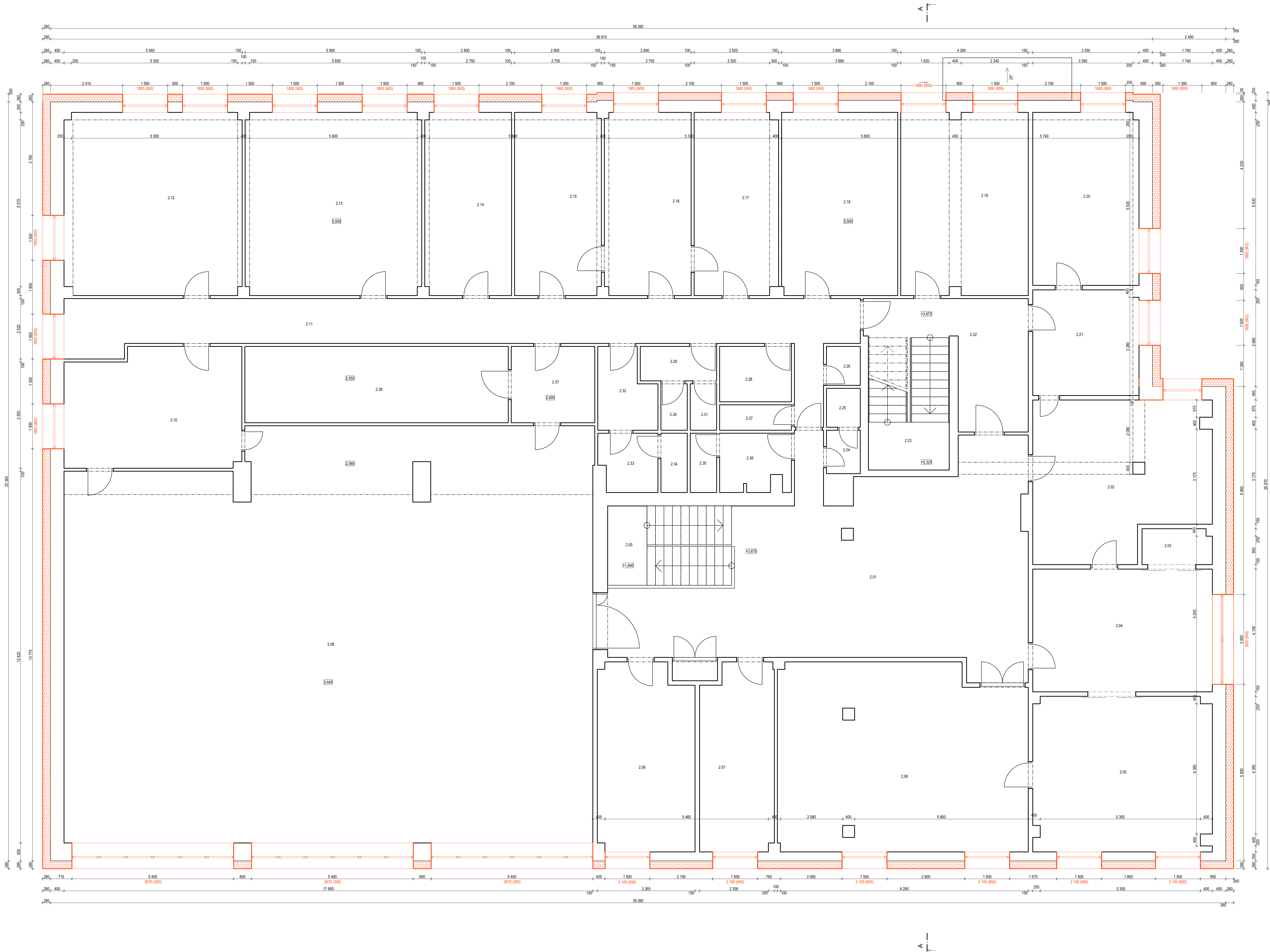

LEGENDA MÍSTNOSTI 2 NP		
Č. M.	ÚČEL MÍSTNOSTI	PLOŠA [M <sup>2</sup> ]
2.08	SCHODIŠTĚ	10,07
2.09	HALA	84,82
2.10	KANCELÁŘ	26,30
2.11	ŠATNA	3,01
2.12	KANCELÁŘ	24,84
2.13	KANCELÁŘ	30,78
2.14	KANCELÁŘ	50,82
2.15	KANCELÁŘ	10,22
2.16	KANCELÁŘ	19,92
2.17	SÁL	235,09
2.18	KANCELÁŘ	22,89
2.19	CHODBA	43,67
2.20	KANCELÁŘ	36,18
2.21	KANCELÁŘ	35,94
2.22	KANCELÁŘ	17,67
2.23	KANCELÁŘ	17,67
2.24	KANCELÁŘ	17,67
2.25	KANCELÁŘ	24,33
2.26	KANCELÁŘ	25,24
2.27	ARCHIV	20,49
2.28	ARCHIV	12,48
2.29	CHODBA	14,40
2.30	SCHODIŠTĚ	12,10
2.31	PŘEDSÍŇ	1,64
2.32	WC	1,47
2.33	TECHNICKÁ MÍSTNOST	1,47
2.34	KUCHYŇ	2,04
2.35	KUCHYŇ	4,44
2.36	WC	2,03
2.37	WC	1,36
2.38	PŘEDSÍŇ	4,77
2.39	WC	3,86
2.40	WC	1,74
2.41	WC	1,74
2.42	PŘEDSÍŇ	4,48
2.43	KUCHYŇ	7,11
2.44	SKLAD	22,44

LEGENDA MATERIÁLŮ:

- STÁVAJÍCÍ PRVKY A KONSTRUKCE
- NOVÉ PRVKY A KONSTRUKCE
- TEREJNÁ DÍLAČKA - EPS - SEDP
- INTERIÉRNÍ KROVÍTL. TL. 200 mm
- ZATEPLENÍ STŘEŠNÍ KONSTRUKCE TL. 300 mm
- PARAMETRY DLE ENERGETICKÉHO HODNOCENÍ

POZNÁMKA:

TATO PROJEKTOVÁ DOKUMENTACE SLUŽÍ PRO ÚČELY STATNÍHO FONDU  
ZVÝŠENÍ PROSTŘEDÍ (OPERAČNÍ PROGRAM OP TA4)  
TATO PROJEKTOVÁ DOKUMENTACE NENAHRAŽUJE PROJEKTOVOU DOKUMENTACI  
PRO STAVEBNÍ POVOLENÍ, NENAHRAŽUJE PROJEKTOVOU DOKUMENTACI  
PRO PROVEDENÍ STAVBY  
PŘED ZATEPLENÍM BUDOVY BUDOU DEMONTOVÁNY STŘEŠNÍ SVODY  
NÁVRH ZATEPLENÍ KONSTRUKCE Z HLEDISKA TERÉNNÍHO STŘEŠNÍHO A  
VLIVOSTNÍHO PARAMETRU DLE ENERGETICKÉHO HODNOCENÍ OD ALUMINIA 1.1.0.

UPLATNĚNÉ SOUČinitele V RÁMCI PROJEKTU:

NOVÁ PLATOVÁ OKNA S TROUSÍKEM U=0,9 W/mK

NOVÉ PLASTOVÉ DVĚŘE U=1,0 W/mK

AUTOR PROJEKTU Bc. Sílve Šindlerová		mail: sinderova.silve@seznam.cz		tel.: +420 704 733 823	
VYPRACOVAL Bc. Sílve Šindlerová		ZODPOVĚDNÝ PROJEKTANT:			
KRAJ: Vysočina		OBEČ: Jihlava [586846]	K.Ú.: Antonínův Důl [757900]		L.V.: 394
ADRESA OBJEKTU: Antonínův Důl 107, Jihlava 586 01			Č. VÝKRESU: D.1.1.10		
INVESTOR: DORADO invest a.s. Příčná 1892/4, Nové Město, 11000 Praha 1			Č.Č.: 2024.04.01		
NÁZEV PROJEKTU: OP TAK – Administrativní budova DORADO v Jihlavě			STUPEŇ PD: OP TAK		
			DATUM: 14.8.2024		
NÁZEV VÝKRESU: Podoba 2 NP – nový stav			FORMÁT: A0		
			MĚŘÍTKO: 1:50		

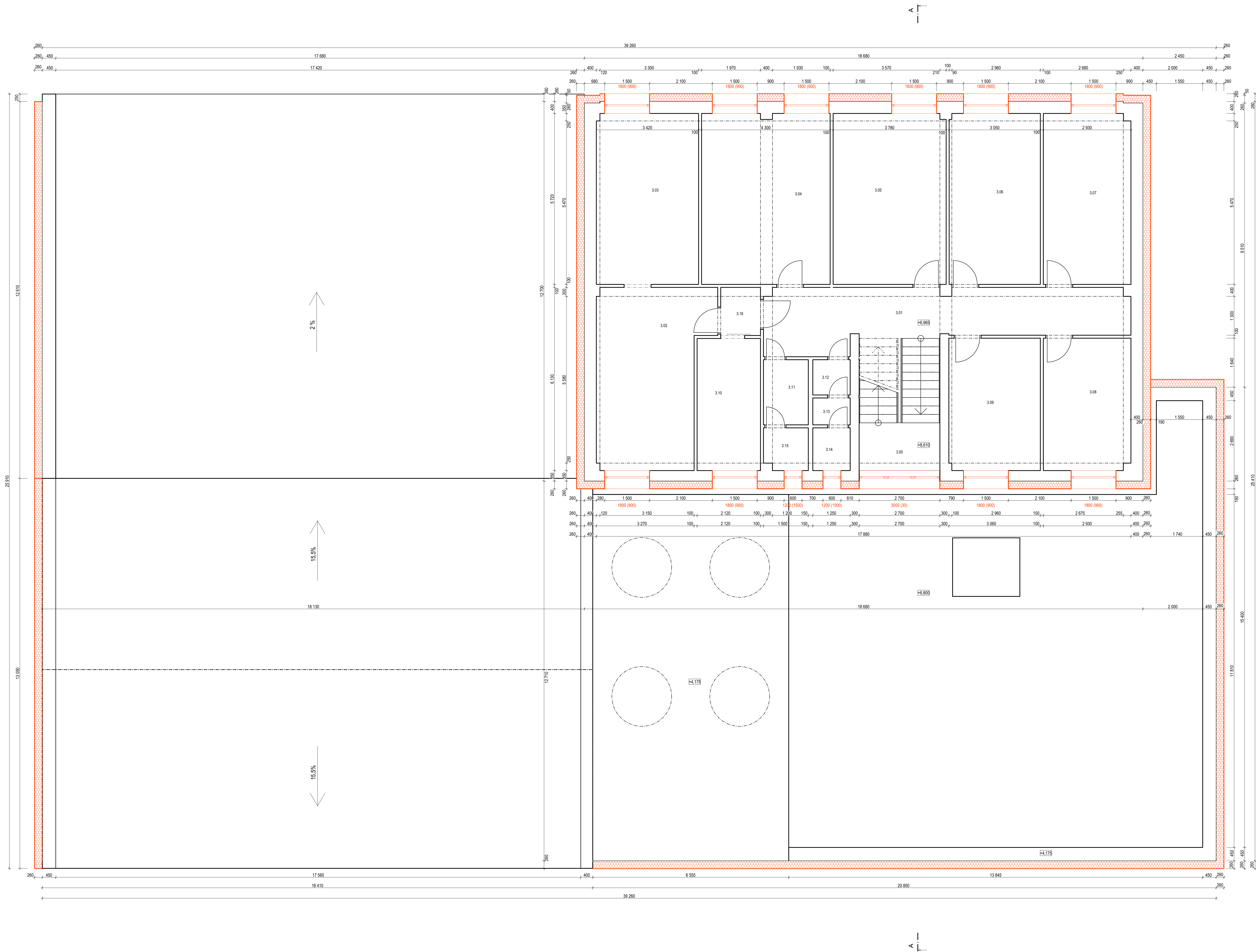

2 LEGENDA MÍSTNOSTÍ 3 NP		
Č.N.	ÚČEL MÍSTNOSTI	POVĚRCHOVÝ STĚN A STROPU
3.00	SCHODBĚ	12,37 Štuková omítka
3.01	CHODBA	21,30 Štuková omítka
3.02	KANCELÁŘ	21,25 Štuková omítka
3.03	KANCELÁŘ	19,62 Štuková omítka
3.04	KANCELÁŘ	24,50 Štuková omítka
3.05	KANCELÁŘ	21,62 Štuková omítka
3.06	KANCELÁŘ	17,37 Štuková omítka
3.07	KANCELÁŘ	18,72 Štuková omítka
3.08	KANCELÁŘ	12,91 Štuková omítka
3.09	KANCELÁŘ	13,53 Štuková omítka
3.10	KUCHYŇ	8,45 Štuková omítka
3.11	PŘEDSÍŇ	3,27 Štuková omítka
3.12	PŘEDSÍŇ	1,48 Štuková omítka
3.13	PŘEDSÍŇ	1,15 Štuková omítka
3.14	WC	1,79 Štuková omítka
3.15	WC	3,07 Štuková omítka
3.16	PŘEDSÍŇ	2,14 Štuková omítka

LEGENDA MATERIÁLŮ:

- STÁVAJÍCÍ PRVKY A KONSTRUKCE
- NOVÉ PRVKY A KONSTRUKCE
- TEREJNÁ DOLÁZE - EPS - ŠDOP  
ZATEPLENÍ FASÁDY TL 200 mm  
ZATEPLENÍ STŘOPNÍ KONSTRUKCE TL 300 mm  
PARAMETRY DLE ENERGETICKÉHO HODNOCENÍ

POZNÁMKA:

TATO PROJEKTOVÁ DOKUMENTACE SLOUŽÍ POUZE PRO ÚČELY STATNÍHO FONDU  
ZVÝŠENÍHO PROSTŘEDÍ (DOKLADY PROGRAM OP TAČ)  
TATO PROJEKTOVÁ DOKUMENTACE NENAHRAŽUJE PROJEKTOVOU DOKUMENTACI  
PRO STAVBNÍ POVOLENÍHLÁŠENÉ, NENAHRAŽUJE PROJEKTOVOU DOKUMENTACI  
PRO PROVEDENÍ STAVBY  
PŘED ZATEPLENÍM BUDOVY BUDOU DEMONTOVÁNY STŘEŠNÍ SVODY  
NÁVRH ZATEPLENÍ KONSTRUKCÍ Z HLEDISKA TEPelnÉ TECHNIKYCH A  
VLKOSTNÍCH PARAMETRŮ DLE ENERGETICKÉHO POSUDKU OD ALUMBRADO s.r.o.

UPLATNĚNÉ SOUČiniteLE V RÁMCI PROJEKTU:

NOVÁ PLATOVÁ OKNA S TROUSÍRLEM U= 0,9 W/mK  
NOVÉ PLASTOVÉ DVĚŘE U= 1,0 W/mK

AUTOR PROJEKTU Bc. Sílve Šindlerová		mail: sinderova.silvie@seznam.cz		tel.: +420 704 733 823	
VYPRACOVAL Bc. Sílve Šindlerová		ZODPOVĚDNÝ PROJEKTANT:			
KRAJ: Vysočina	OBEČ: Jihlava [586846]	K.Ú. Antonínův Důl [757900]	LV: 394		
ADRESA OBJEKTU: Antonínův Důl 107, Jihlava 586 01			Č. VÝKRESU: D.1.1.11		
INVESTOR: DORADO invest a.s., Příčná 1892/4, Nové Město, 11000 Praha 1			O.Č.: 2024.04.01		
NÁZEV PROJEKTU: OP TAK – Administrativní budova DORADO v Jihlavě			STUPEŇ PD: OP TAK		
			DATUM: 14.8.2024		
			FORMÁT: A0		
NÁZEV VÝKRESU: Podbýva 3 NP – nový stav			MĚŘÍTKO: 1:50		



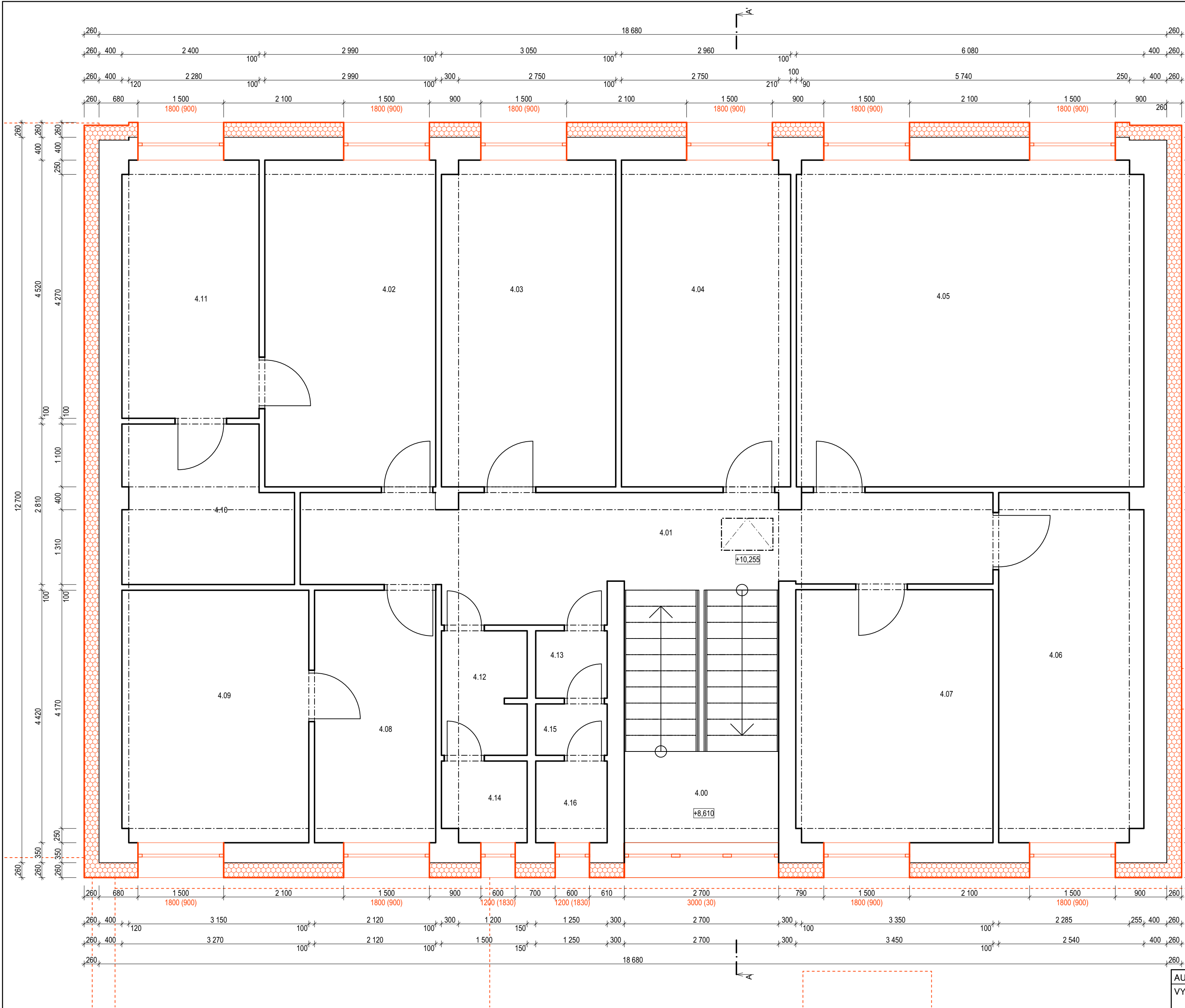

2 LEGENDA MÍSTNOSTÍ 4.NP			
Č.M.	ÚČEL MÍSTNOSTI	[M2]	POVRCH STĚN A STROPU
4.00	SCHODIŠTĚ	11,94	Štuková omítka
4.01	CHODBA	21,52	Štuková omítka
4.02	KANCELÁŘ	17,10	Štuková omítka
4.03	KANCELÁŘ	17,31	Štuková omítka
4.04	KANCELÁŘ	16,93	Štuková omítka
4.05	KANCELÁŘ	34,66	Štuková omítka
4.06	KANCELÁŘ	15,43	Štuková omítka
4.07	KANCELÁŘ	15,26	Štuková omítka
4.08	KANCELÁŘ	9,37	Štuková omítka
4.09	KANCELÁŘ	14,42	Štuková omítka
4.10	KANCELÁŘ	7,69	Štuková omítka
4.11	KANCELÁŘ	10,82	Štuková omítka
4.12	PŘEDSÍŇ	3,23	Štuková omítka
4.13	PŘEDSÍŇ	1,48	Štuková omítka
4.14	WC	2,07	Štuková omítka
4.15	WC	1,13	Štuková omítka
4.16	WC	1,79	Štuková omítka

## LEGENDA MATERIÁLŮ:

- STÁVAJÍCÍ PRVKY A KONSTRUKCE
- NOVÉ PRVKY A KONSTRUKCE
- TEPELNÁ IZOLACE - EPS - ŠEDÝ  
ZATEPLENÍ FASÁDY TL. 260 mm  
ZATEPLENÍ STROPNÍ KONSTRUKCÍ TL. 300 mm  
PARAMETRY DLE ENERGETICKÉHO HODNOCENÍ

## POZNÁMKA:

- TATO PROJEKTOVÁ DOKUMENTACE SLOUŽÍ POUZE PRO ÚČELY STÁTNÍHO FONDU ŽIVOTNÍHO PROSTŘEDÍ (DOTAČNÍ PROGRAM OP TAK)
- TATO PROJEKTOVÁ DOKUMENTACE NENAHRAŽUJE PROJEKTOVOU DOKUMENTACI PRO STAVEBNÍ POVOLENÍ/OHLÁŠENÍ, NENAHRAŽUJE PROJEKTOVOU DOKUMENTACI PRO PROVÁDĚNÍ STAVBY
- PŘED ZATEPLOVÁNÍM BUDOVY BUDOU DEMONTOVÁNY STŘEŠNÍ SVODY
- NÁVRH ZETEPLENÍ KONSTRUKCÍ Z HLEDISKA TEPELNĚ TECHNICKÝCH A VLHKOSTNÍCH PARAMETRŮ DLE ENERGETICKÉHO POSUDKU OD ALUMBRADO s.r.o.

## UPLATNĚNÉ SOUČINITELE V RÁMCI PROJEKTU:

- NOVÁ PLATOVÁ OKNA S TROJSKLEM  $U = 0,9 \text{ W/m}^2\text{K}$   
NOVÉ PLASTOVÉ DVEŘE  $U = 1,0 \text{ W/m}^2\text{K}$

AUTOR PROJEKTU: Bc. Silvie Šindlerová		mail: <a href="mailto:sindlerova.silvie@seznam.cz">sindlerova.silvie@seznam.cz</a>	tel.: +420 704 733 823
VYPRACOVAL: Bc. Silvie Šindlerová		ZODPOVĚDNÝ PROJEKTANT:	
KRAJ: Vysočina	OBEC: Jihlava [586846]	K.Ú.: Antonínův Důl [757900]	L.V.: 394
ADRESA OBJEKTU: Antonínův Důl 107, Jihlava 586 01			Č. VÝKRESU: D.1.1.12
INVESTOR: DORADO invest a.s., Příčná 1892/4, Nové Město, 11000 Praha 1			Č.Z.: 2024.04.01
			STUPEŇ PD: OP TAK
NÁZEV PROJEKTU: OP TAK – Administrativní budova DORADO v Jihlavě			DATUM: 14.8.2024
			FORMÁT: A2
NÁZEV VÝKRESU: Půdorys 4.NP – nový stav			MĚŘÍTKO: 1:50

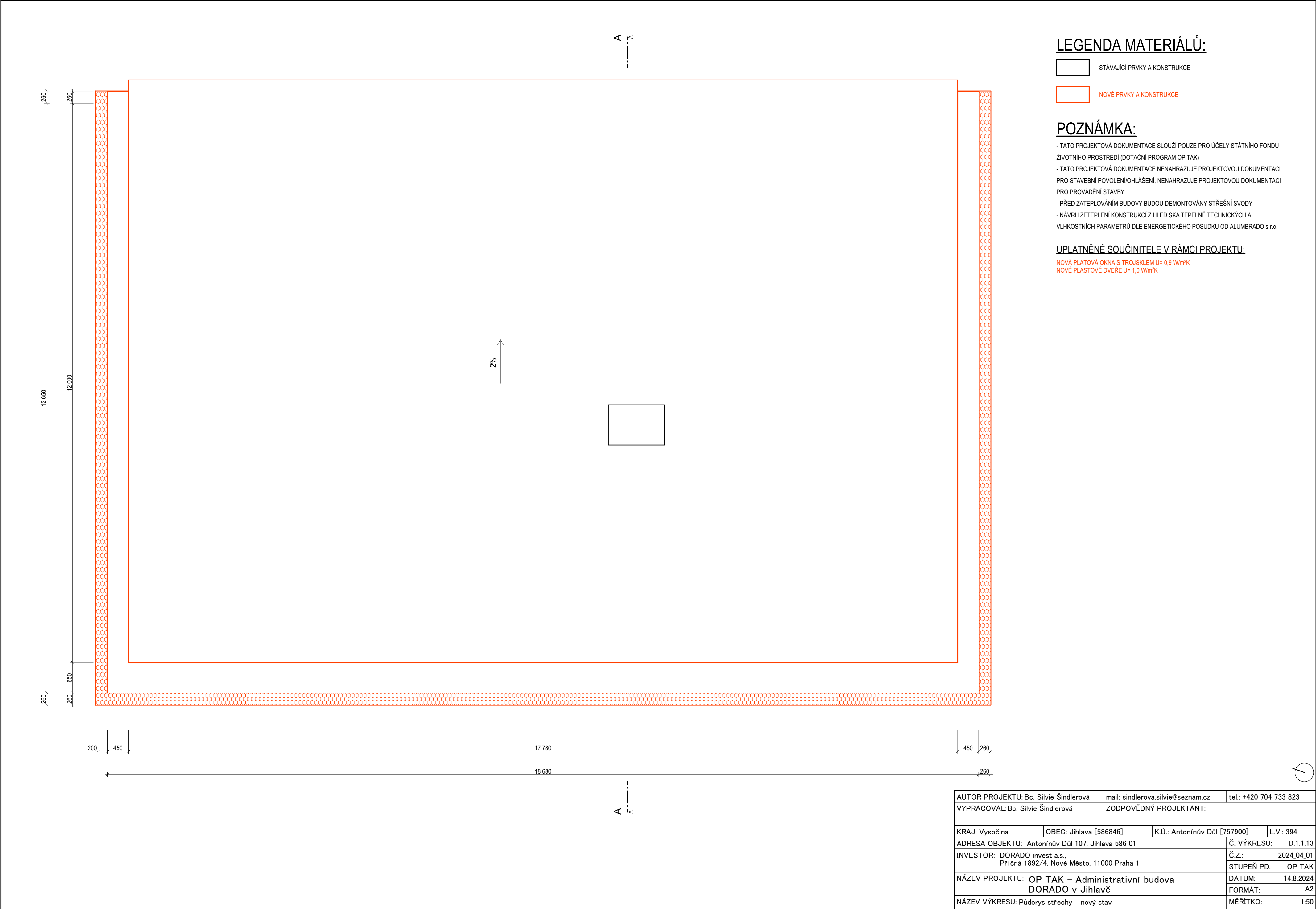

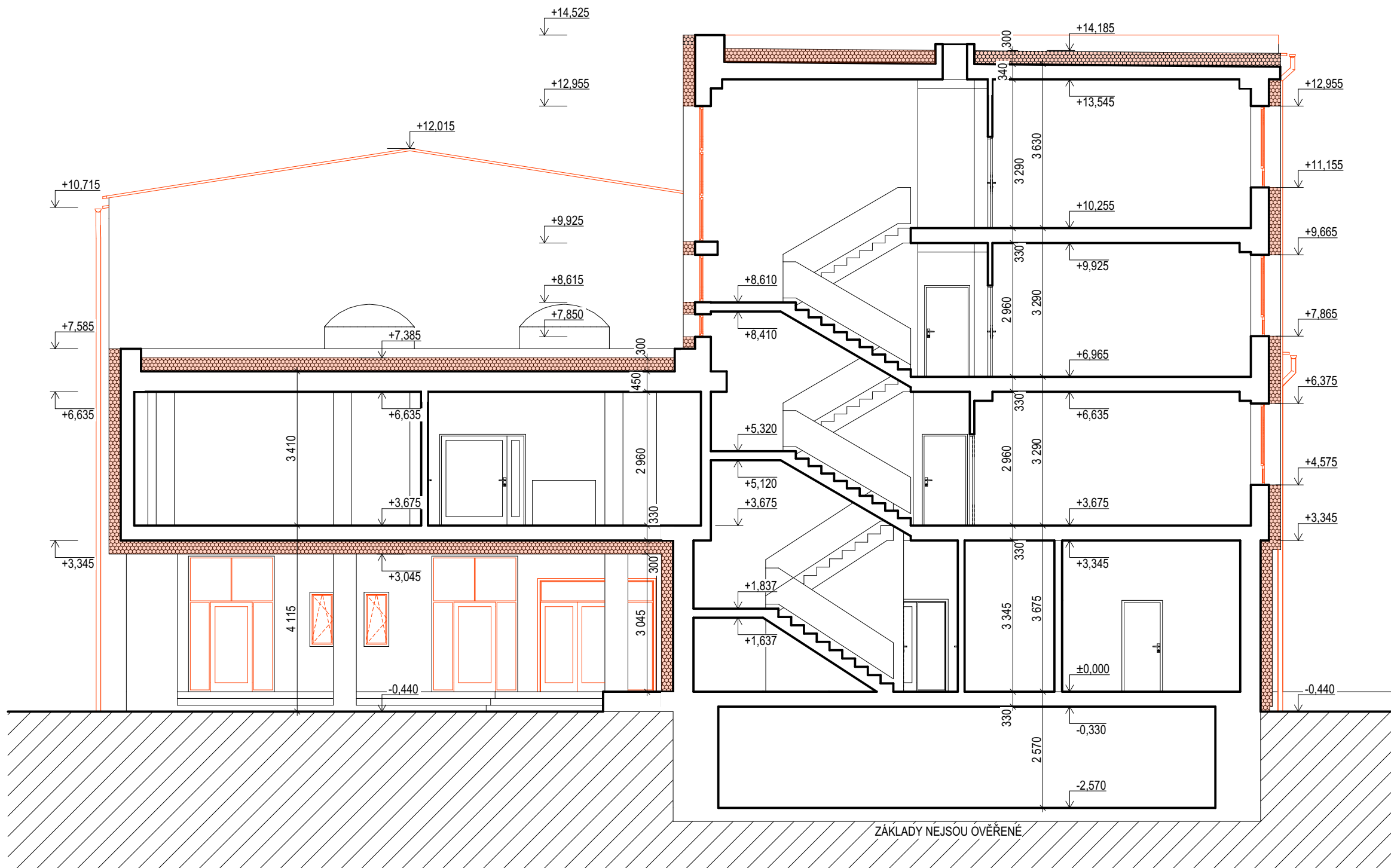

## LEGENDA MATERIÁLŮ:

- STÁVAJÍCÍ PRVKY A KONSTRUKCE
- NOVÉ PRVKY A KONSTRUKCE
- FASÁDNÍ TEPELNÁ IZOLACE - EPS - ŠEDÝ TL. 260 mm  
ZATEPLENÍ STŘECH A PODHLEDU V 1.NP  
- EPS 150S TL. 300 mm  
PARAMETRY DLE ENERGETICKÉHO HODNOCENÍ

## SKLADBY KONSTRUKCÍ:

### OBVODOVÉ ZDIVO

- VNITŘNÍ OMÍTKA
- STÁVAJÍCÍ KONSTRUKCE
- VNĚJŠÍ OMÍTKA
- EPS - ŠEDÝ TL. 260 mm
- PENETRAČNÍ NÁTĚR POD OMÍTKU
- VNĚJŠÍ OMÍTKA

### STŘECHA

- HYDROIZOLAČNÍ ASFALTOVÝ PÁS
- EPS 150S TL. 300 mm
- PAROZÁBRANA JUTAFOL N
- ŽELEZOBETONOVÁ STROPNÍ KONSTRUKCE
- VNITŘNÍ OMÍTKA

### DESKA NA TERENU

- NÁŠLAPNÁ VRSTVA
- PODKLADNÍ BETON
- ZEMINA

### PODLAHA V PATRECH

- NÁŠLAPNÁ VRSTVA
- BETONOVÁ MAZANINA
- NOSNÝ SYSTÉM Z ŽELEZOBETONU
- VNITŘNÍ OMÍTKA

### UPLATNĚNÉ SOUČinitele V RÁMCI PROJEKTU:

- NOVÁ PLATOVÁ OKNA S TROJSKLEM  $U=0,9 \text{ W/m}^2\text{K}$   
NOVÉ PLASTOVÉ DVEŘE  $U=1,0 \text{ W/m}^2\text{K}$

AUTOR PROJEKTU: Bc. Silvie Šindlerová		mail: sindlerova.silvie@seznam.cz	tel.: +420 704 733 823
VYPRACOVAL: Bc. Silvie Šindlerová		ZODPOVĚDNÝ PROJEKTANT:	
KRAJ: Vysočina	OBEC: Jihlava [586846]	K.Ú.: Antonínův Důl [757900]	L.V.: 394
ADRESA OBJEKTU: Antonínův Důl 107, Jihlava 586 01			Č. VÝKRESU: D.1.1.14
INVESTOR: DORADO invest a.s., Příčná 1892/4, Nové Město, 11000 Praha 1			Č.Z.: 2024_04_01
NÁZEV PROJEKTU: OP TAK – Administrativní budova DORADO v Jihlavě			STUPEŇ PD: OP TAK
NÁZEV VÝKRESU:			DATUM: 14.8.2024
			FORMÁT: A3
			MĚŘÍTKO: 1:100

POHLED SEVEROVÝCHODNÍ

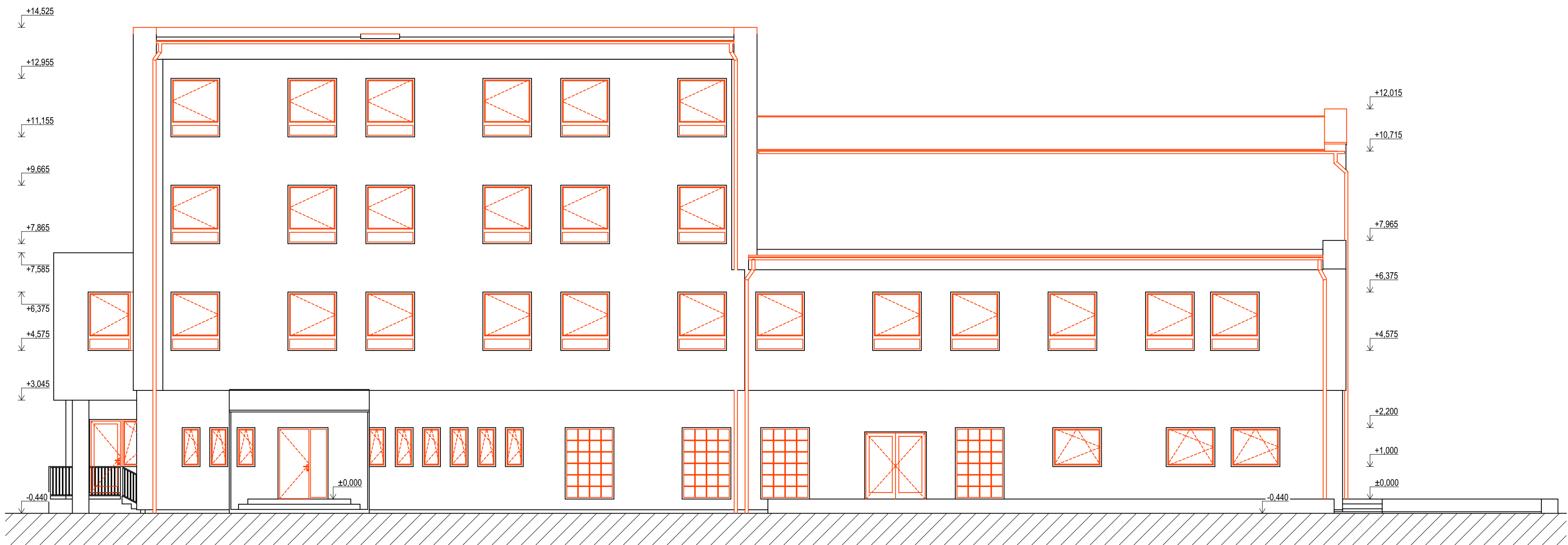

POHLED SEVEROZAPADNÍ

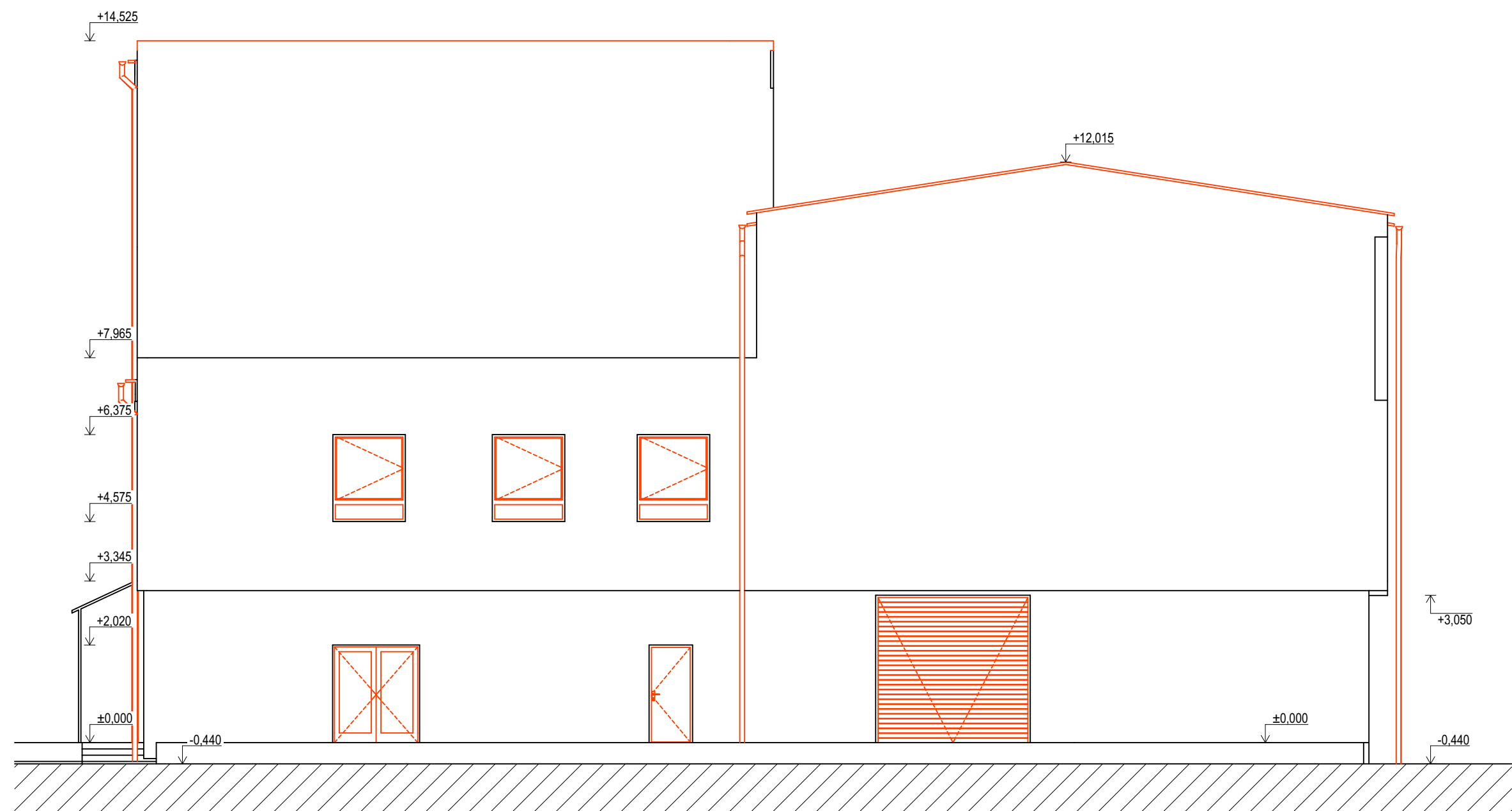

POHLED JIHOZAPADNÍ

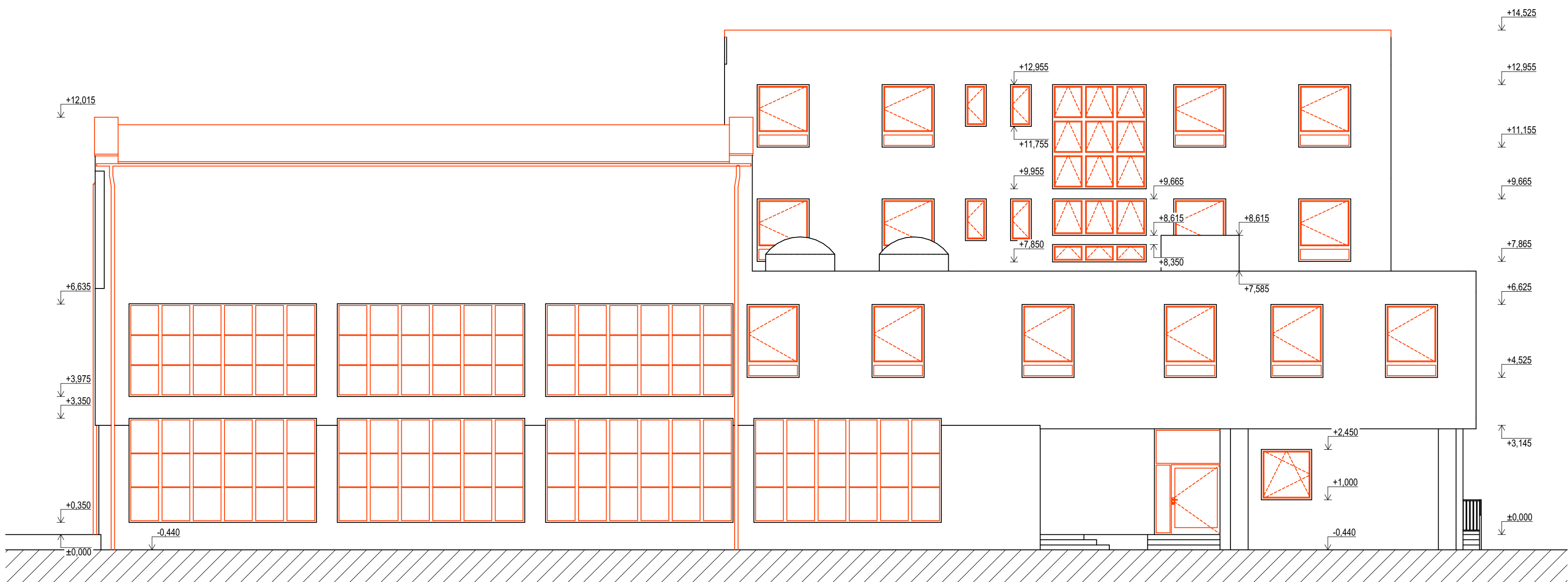

POHLED JIHOVÝCHODNÍ

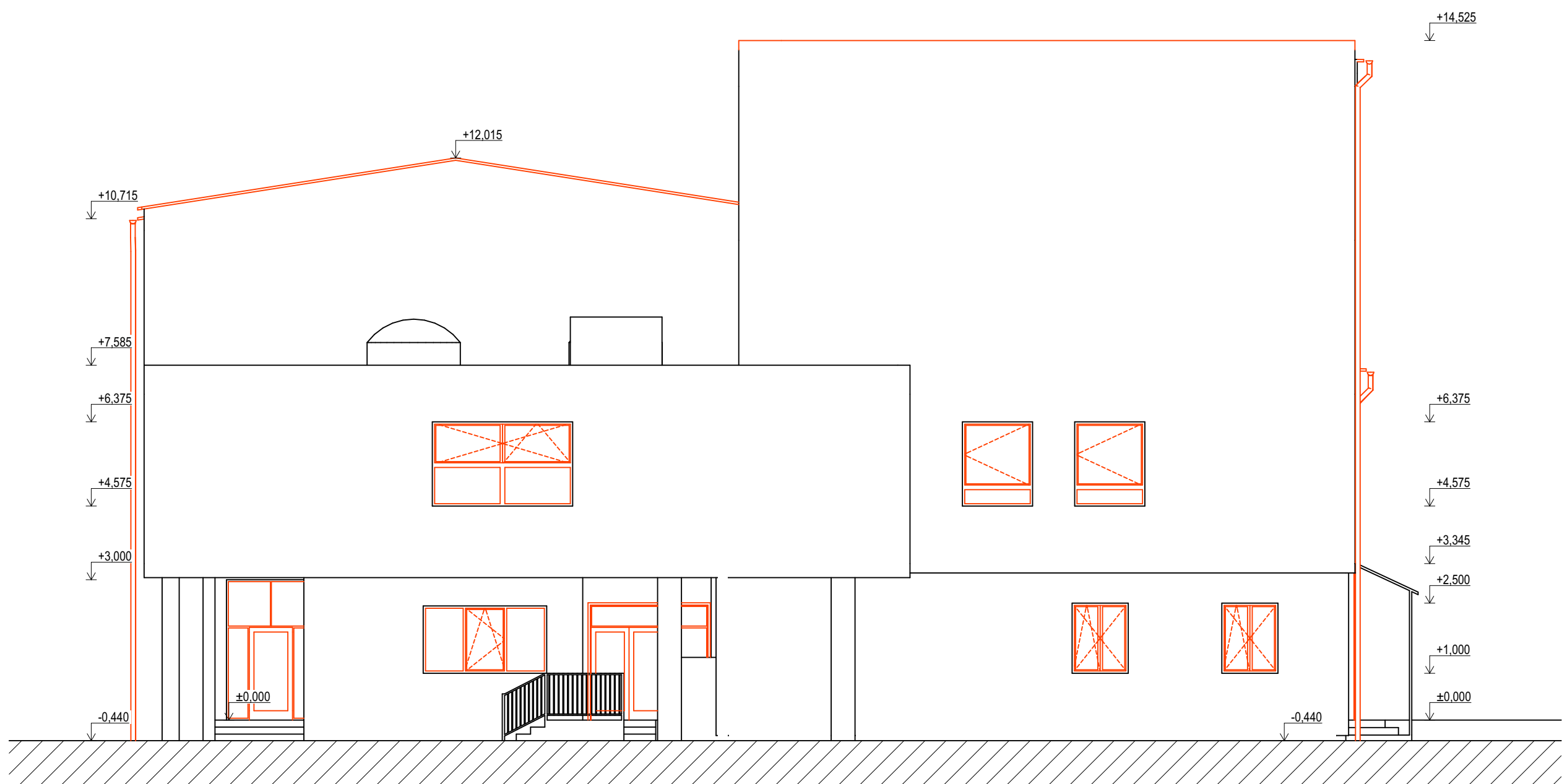

#### LEGENDA MATERIÁLŮ:

- STÁVAJÍCÍ PRVKY A KONSTRUKCE
- NOVÉ PRVKY A KONSTRUKCE

#### UPLATNĚNÉ SOUČINITELE V RÁMCÍ PROJEKTU:

NOVÁ PLATOVÁ OKNA S TROJSKLEM  $U_i = 0,9 \text{ W/m}^2\text{K}$   
NOVÉ PLASTOVÉ DVEŘE  $U_i = 1,0 \text{ W/m}^2\text{K}$

#### POZNÁMKA:

- TATO PROJEKTOVÁ DOKUMENTACE SLOUŽÍ POUZE PRO ÚČELY STÁTNÍHO FONDU ŽIVOTNÍHO PROSTŘEDÍ (DOTAČNÍ PROGRAM OP TAK)
- TATO PROJEKTOVÁ DOKUMENTACE NENAHRAZUJE PROJEKTOVOU DOKUMENTACI PRO STAVEBNÍ POVOLENÍ/OHLÁŠENÍ, NENAHRAZUJE PROJEKTOVOU DOKUMENTACI PRO PROVÁDĚNÍ STAVBY
- PŘED ZATEPLOVÁNÍM BUDOVY BUDOU DEMONTOVÁNY STŘEŠNÍ SVODY
- NÁVRH ZATEPLENÍ KONSTRUKCÍ Z HLEDISKA TEPELNÉ TECHNICKÝCH A VLHKOSTNÍCH PARAMETRŮ DLE ENERGETICKÉHO POSUDKU OD ALUMBRADO s.r.o.

AUTOR PROJEKTU: Bc. Silvie Šindlerová	mail: <a href="mailto:sindlerova.silvie@seznam.cz">sindlerova.silvie@seznam.cz</a>	tel.: +420 704 733 823
VYPRACOVAL: Bc. Silvie Šindlerová	ZODPOVĚDNÝ PROJEKTANT:	
KRAJ: Vysočina	OBEC: Jihlava [586846]	K.Ú.: Antonínův Důl [757900]
ADRESA OBJEKTU: Antonínův Důl 107, Jihlava 586 01		Č. VÝKRESU: D.1.1.15
INVESTOR: DORADO invest a.s., Příčná 1892/4, Nové Město, 11000 Praha 1		Č.Z.: 2024.04.01
NÁZEV PROJEKTU: OP TAK – Administrativní budova DORADO v Jihlavě		STUPEŇ PD: OP TAK
NÁZEV VÝKRESU: Pohledy – stávající stav		DATUM: 14.8.2024
		FORMÁT: A1
		MĚŘITKO: 1:100